

868 - M

Teileliste und Näheinrichtungen
Parts List and Sewing Equipment

Alle Rechte vorbehalten.

Eigentum der Dürkopp Adler GmbH und urheberrechtlich geschützt. Jede Wiederverwendung dieser Inhalte, auch in Form von Auszügen, ist ohne vorheriges schriftliches Einverständnis der Dürkopp Adler GmbH verboten.

All rights reserved.

Property of Dürkopp Adler GmbH and protected by copyright. Any reuse of these contents, including extracts, is prohibited without the prior written approval of Dürkopp Adler GmbH.

Copyright © Dürkopp Adler GmbH 2022

Teileliste und Näheinrichtungen
 Parts List and Sewing Equipment
868 - M

Inhaltsverzeichnis/Table of Contents

Inhalt	Tafel/Table	Content
Armwelle	1	Upper shaft
Armwelle-schaltbare nadelstangen		Upper shaft-disconnectable needle bar
Antrieb Arm- und Unterwelle, Rastkupplung	2	Upper and bottom shaft drive, Safety clutch
Fadenhebel	3	Thread lever
Fadenhebel-schaltbare nadelstangen	4	Thread lever-disconnectable needle bar
Antrieb Nadeltransport	5	Needle feed drive
Alternierender Obertransport mech., Fussfuehrung	6	Alternating foot top feed mech., Foot guide
Antrieb Untertransport	7	Bottom feed drive
Untertransport	8	Bottom feed
Fusslueftung Handhebel	9	Top roller lift hand lever
Transportsaeule	10	Middle post
Fusslueftung Kniehebel	11	Top roller lift knee lever
Fuesslueftung pneu.	12	Top roller lift pneu.
Hubverstellung	13	Skipping foot lift pneumatic
Grosser Greifer mit Spule	14	Large hook with bobbin
Uebergrosser Greifer mit Spule	15	Oversized hook with bobbin
Greifersaeule rechts	16	Hook post right
Greifersaeule links	17	Hook post left
Luefterfinger, Saeulendeckel	18	Releasing hook, Hook cover
Fadenabschneider	19	Thread trimmer
Spuler	20	Winder
Spannungsplatte Einnadel mech.	21	Tension plate 1 needle mech.
Spannungsplatte Einnadel pneu.	22	Tension plate 1 needle pneu.
Spannungsplatte Zweinadel mech.	23	Tension plate 2 needles mech.
Spannungsplatte Zweinadel pneu.	24	Tension plate 2 needles pneu.
Stichverstellung 1 Stichlaenge	25	Stitch adjustment 1 stitch length
Stichverstellung 2 Stichlaengen, Stichverkuerzung	26	Stitch adjustment 2 stitch lengths, Stitch reduction
Verriegelung mech., pneu.	27	Backtacking mech., pneu.
Magnetventileinheit, Taster	28, 29	Solenoid valve unit, Push-buttons
Zentralschmierung, Oelstandanzeige	30	Central lubrication, Maintenance indicator
Arm, Fadenfuehrung, Integr. Diodennaehleuchte	31	Arm, Thread guide, Sewing light LEDs
Arm, Fadenfuehrung, Integr. Diodennaehleuchte - schaltbare nadelstangen	32	Arm, Thread guide, Sewing light LEDs -disconnectable needle bar

Teileliste und Näheinrichtungen
 Parts List and Sewing Equipment
868 - M

Inhaltsverzeichnis/Table of Contents

Inhalt	Tafel/Table	Content
Armdeckel ECO	33	Arm cover ECO
Armdeckel CLASSIC	34	Arm cover CLASSIC
Grundplatte	35	Bed plate
Diodennaehleuchte	36	Sewing light LED
Antriebspaket fuer Direktantrieb	37 - 39	Motor kit for direct drive
Gestell	40	Stand
Wartungseinheit	41	Maintenance unit
Beipack	42, 43	Accessories
Eindiodennaehleuchte	44	Sewing lamp LED
Nahtmittenfuehrung	45	Seam centre guide
Nahtmittenfuehrung schwenkbar		Swivelling seam centre guide
Kantenanschlag		Edge guide
Kantenanschlag		Edge guide
Bandfuehrung	46	Tape guide
Werkzeug M-Type		Tool kits M-Type
Fusslueftung pneu.	47	Foot lift pneu.
Integr.Diodennaehleuchte		Sewinglight LEDs
Netzteil		Power supply
Teilesatz FK		Parts set FK
Restfadenwaechter	48	Thread monitor
Elektropneum. Nadelkuehlung	49	Electropneum. needle cooling
von oben		upper
Elektronisches Handrad		Electronic hand wheel
Greifer		Hook
2-Fach Steckdose		Socket double
Tischplatte	50	Table top
Elektrisch hoeohenverstellbares		Stand el. Adjustable
Gestell		
Pedal K20		Pedal K20
Pedal Ergobody		Pedal Ergobody
Teilesatz		Parts set
Sicherheits-Features	51	Safety features
Diodennaehleuchte,	52	Sewing light LED,
Lockout Luft und Strom		Lockout air and power
Betaetigung Efka		Efka control
Hauptschalter		Main switch
Handradabdeckung		Handwheel cover

Teileliste und Näheinrichtungen
Parts List and Sewing Equipment
868 - M

Inhaltsverzeichnis/Table of Contents

Inhalt	Tafel/Table	Content
Index		Index
Stichplattenschieber		Slide
Befestigungsteile fuer Naehin- richtung		Fastening parts for sewing equipment
Naehinrichtungen		Sewing equipment
Pneu. Geraeteplan		Pneumatic circuit plan

Teileliste und Näheinrichtungen
Parts List and Sewing Equipment
868 - M



Einnadel – Maschine
single needle machine

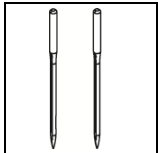

Zweinadel – Maschine
two needle machine

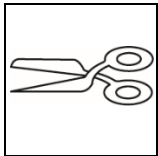

mit Fadenabschneider
with thread trimmer

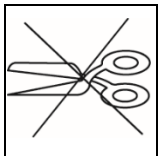

ohne Fadenabschneider
without thread trimmer

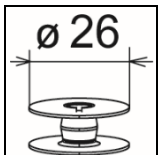

ø 26
grosser Greifer
large hook

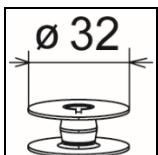

ø 32
uebergrosser Greifer
oversized hook

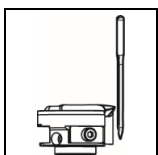

Greifer links der Nadel
hook left of the needle

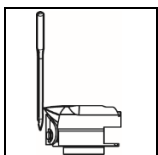

Greifer rechts der Nadel
hook right of the needle

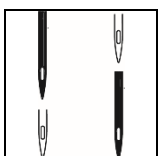

Schaltbare Nadelstangen
disconnectable needle bar

Teileliste und Näheinrichtungen
Parts List and Sewing Equipment
868 - M



kleben/stick

N nicht einzeln lieferbar/not available as separate part

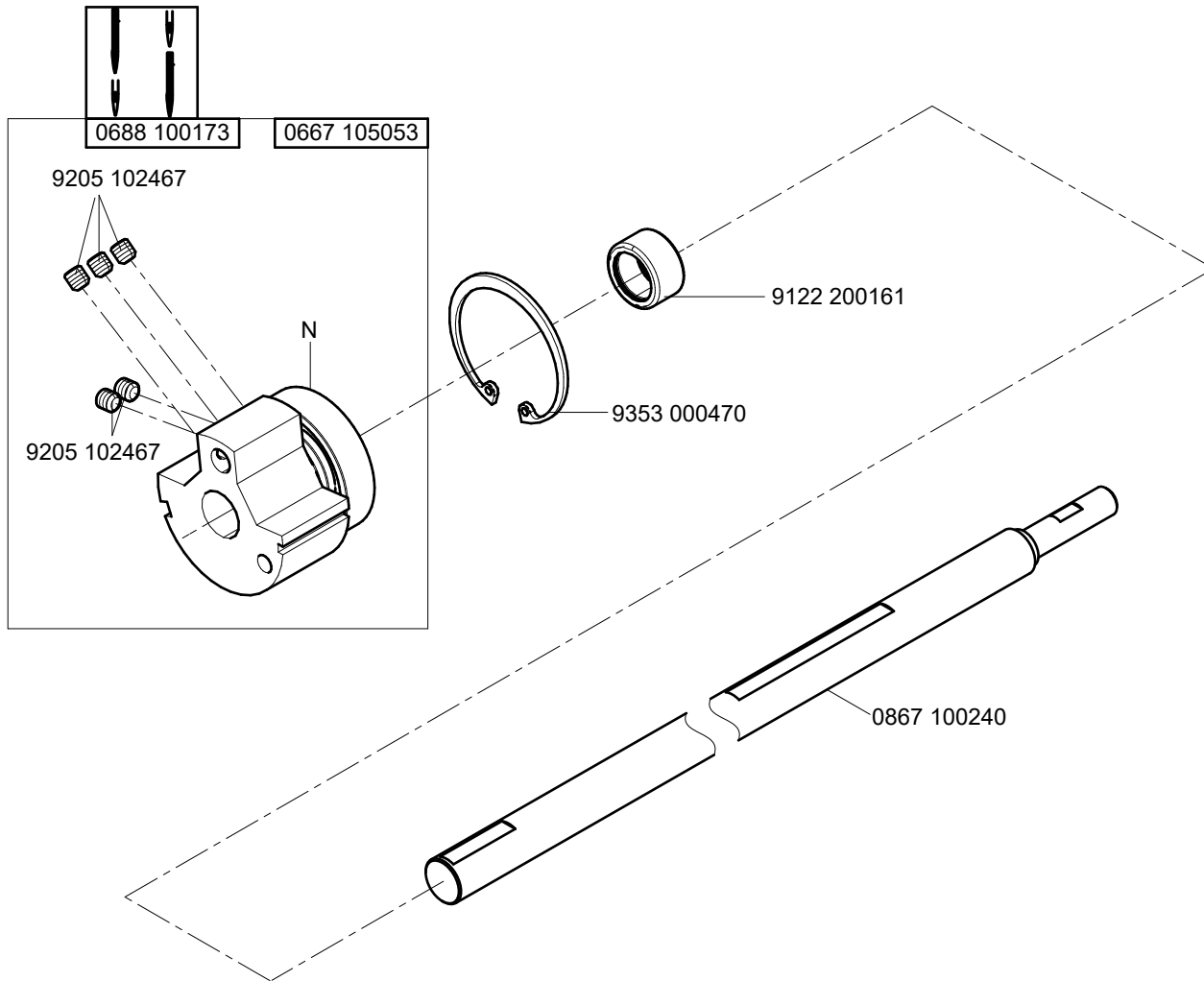

N - nicht als Einzelteil lieferbar
not available as separate part

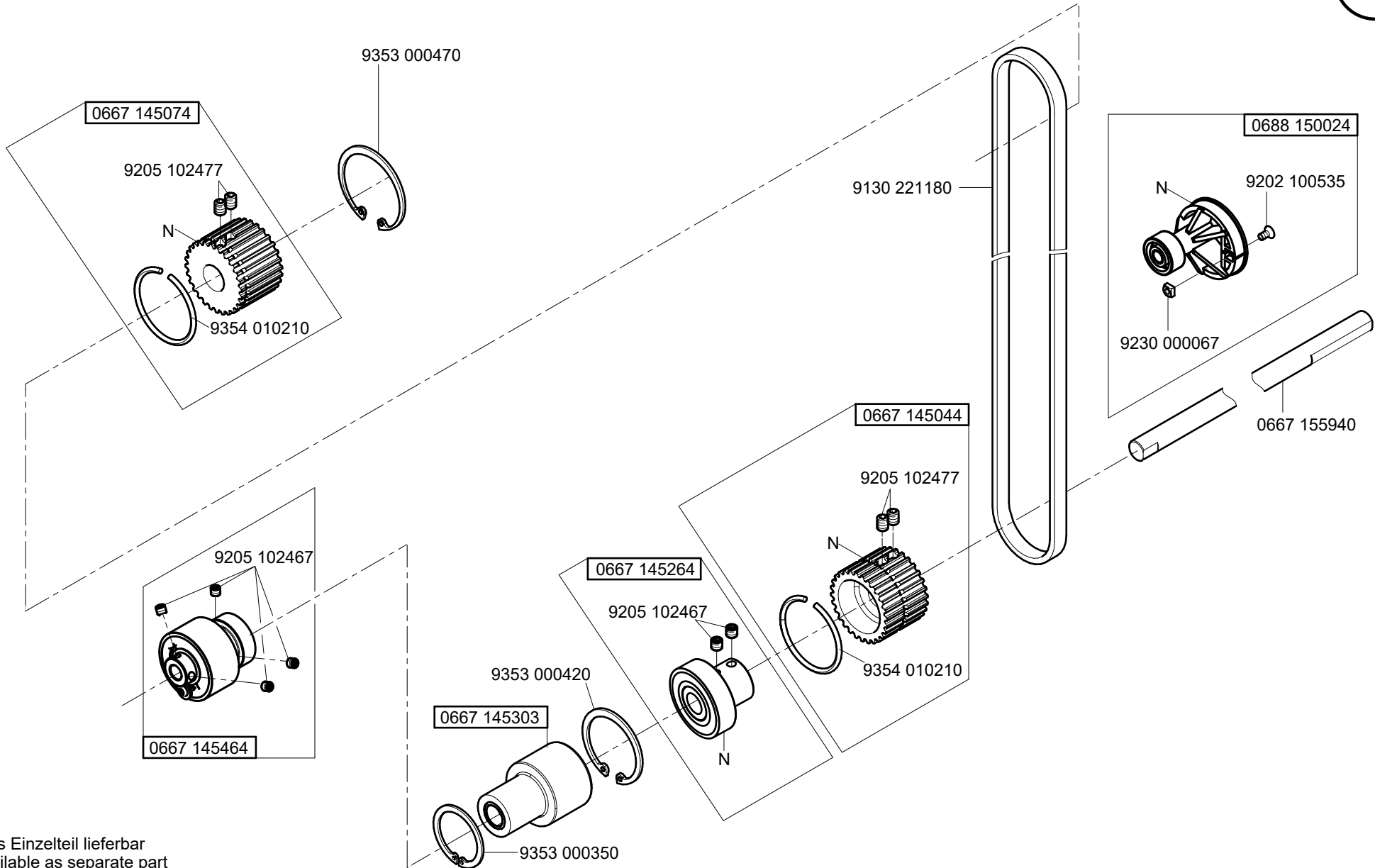

N - nicht als Einzelteil lieferbar
not available as separate part

ab/from 11/2008
9129 024235

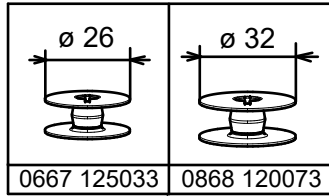
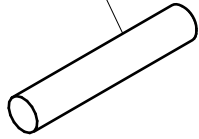

bis/until 10/2008

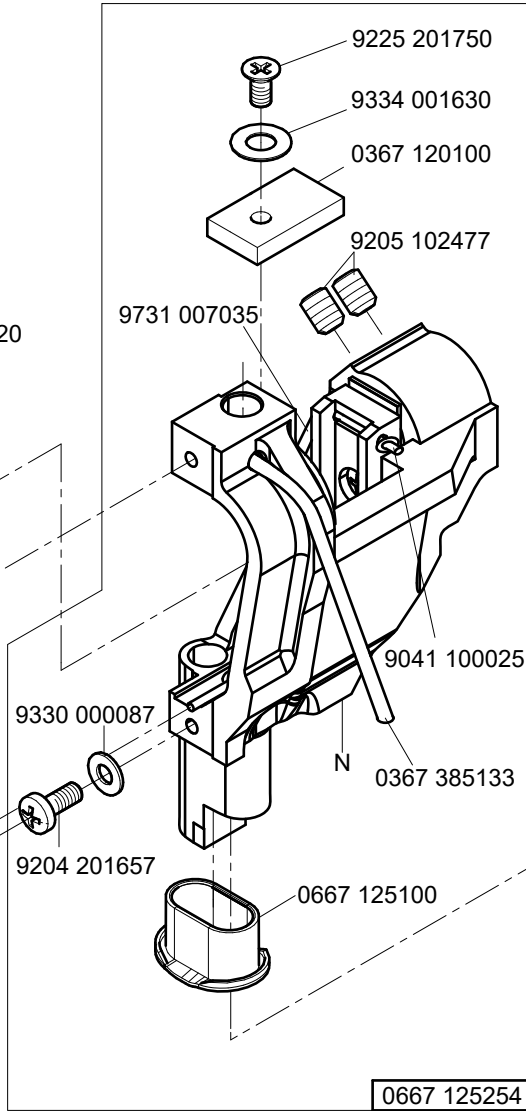
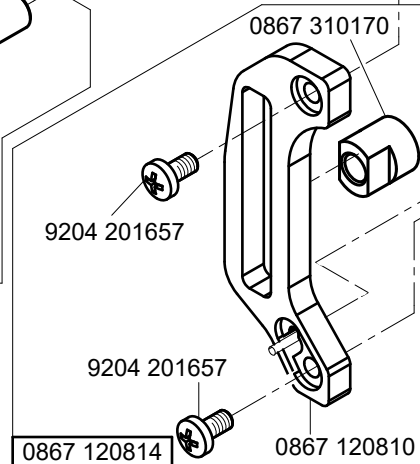
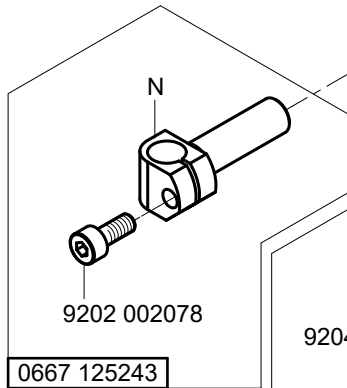
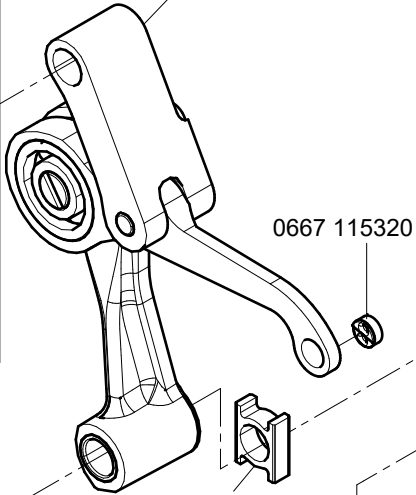
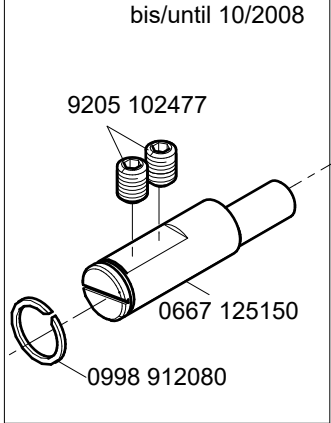

9204 201667

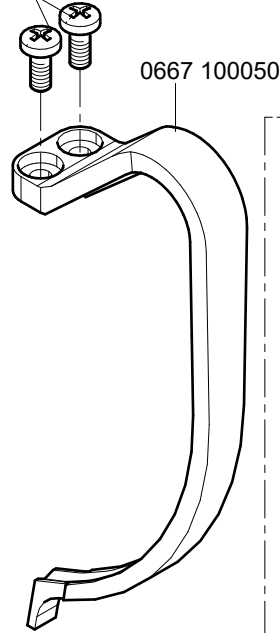

0367 125194

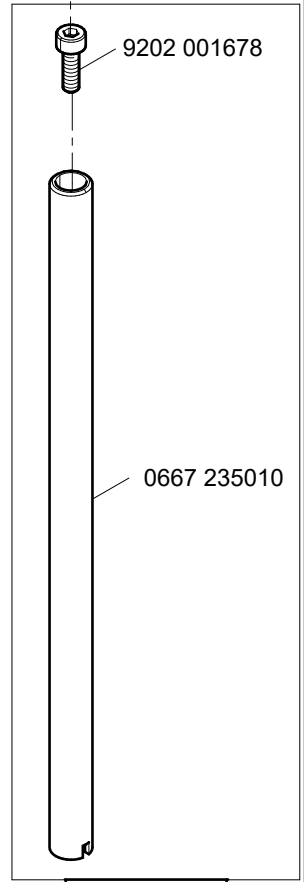
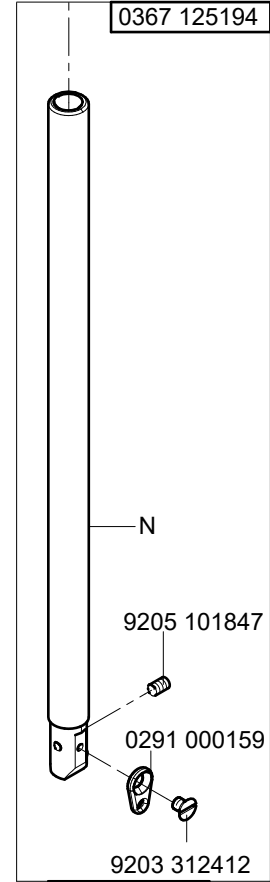

N - nicht als Einzelteil lieferbar
not available as separate part

0667 125254

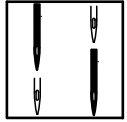

Cl. 868 -490322-M

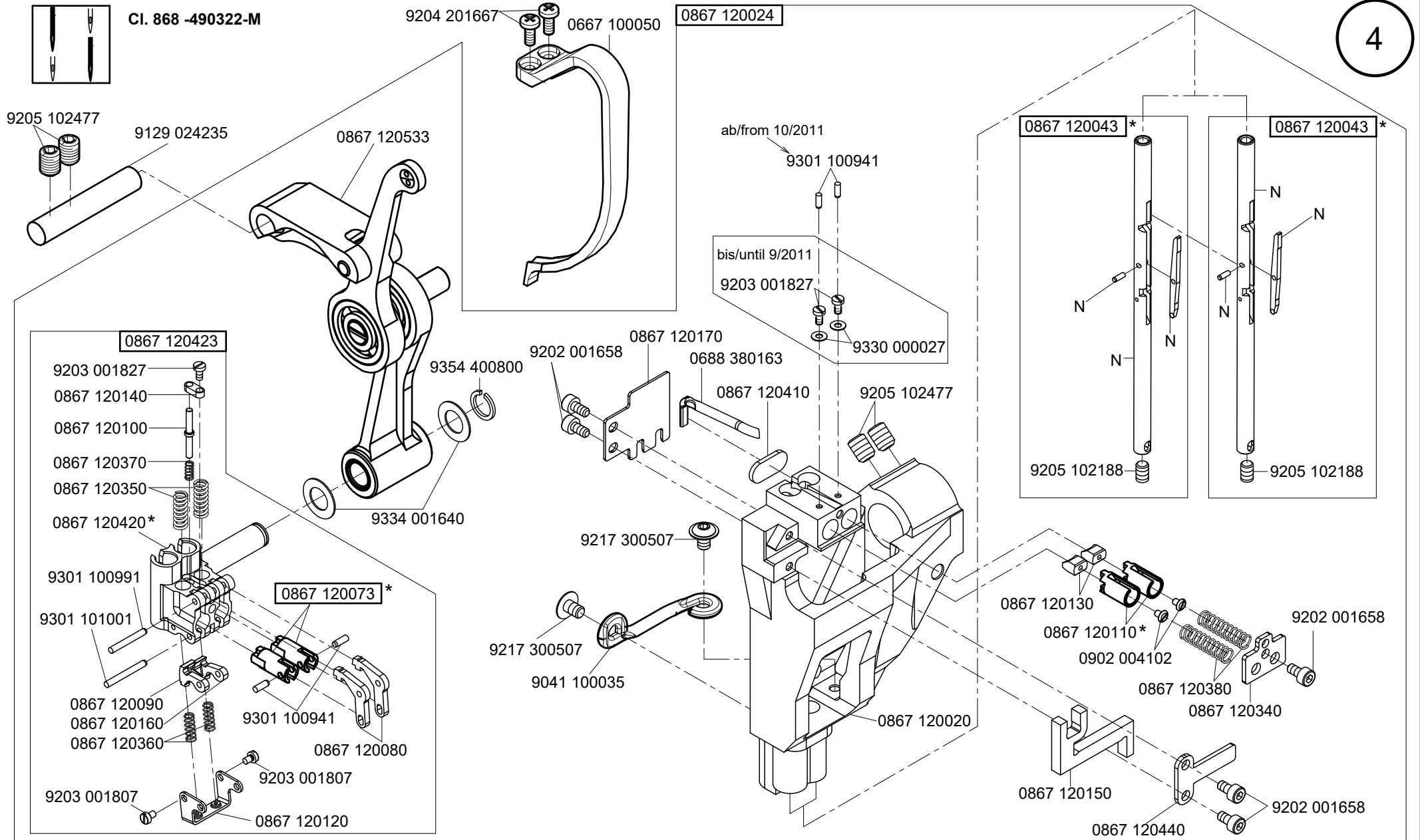

N - nicht als Einzelteil lieferbar
not available as separate part

* bis 6/2011 alle Teile nur zusammen Bestellen
until 6/2011 all parts please order together

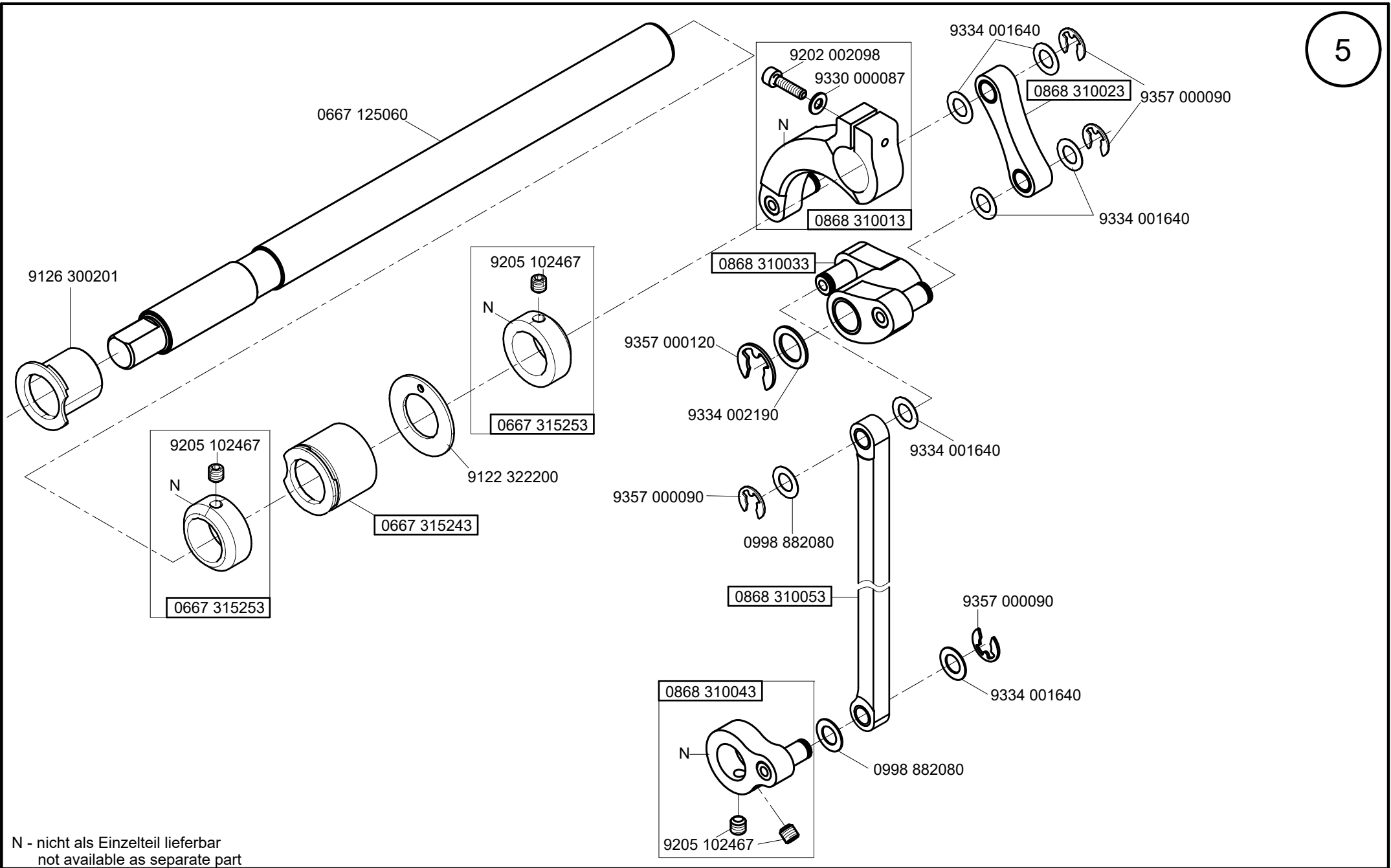

N - nicht als Einzelteil lieferbar
not available as separate part

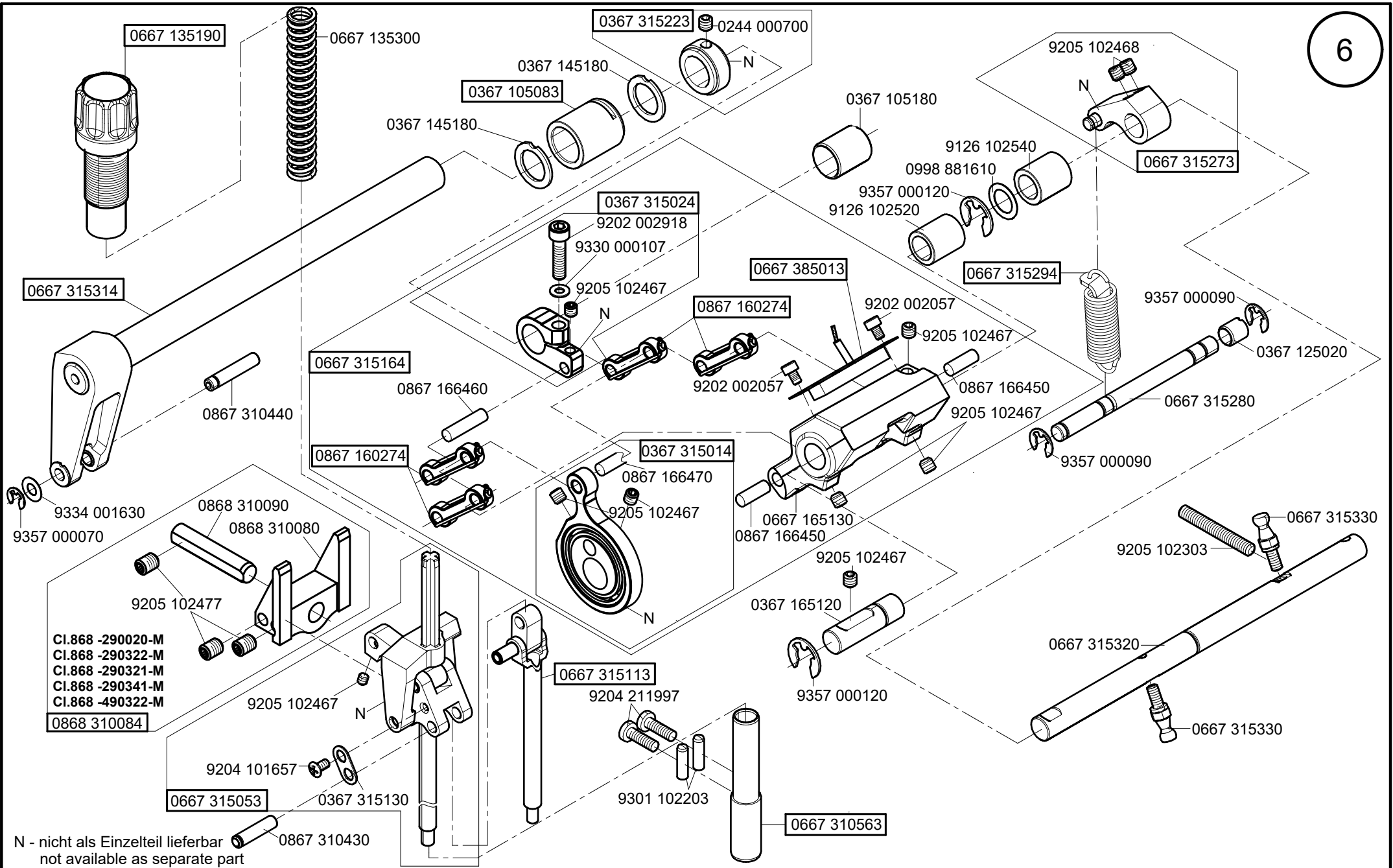

CI. 868 - M

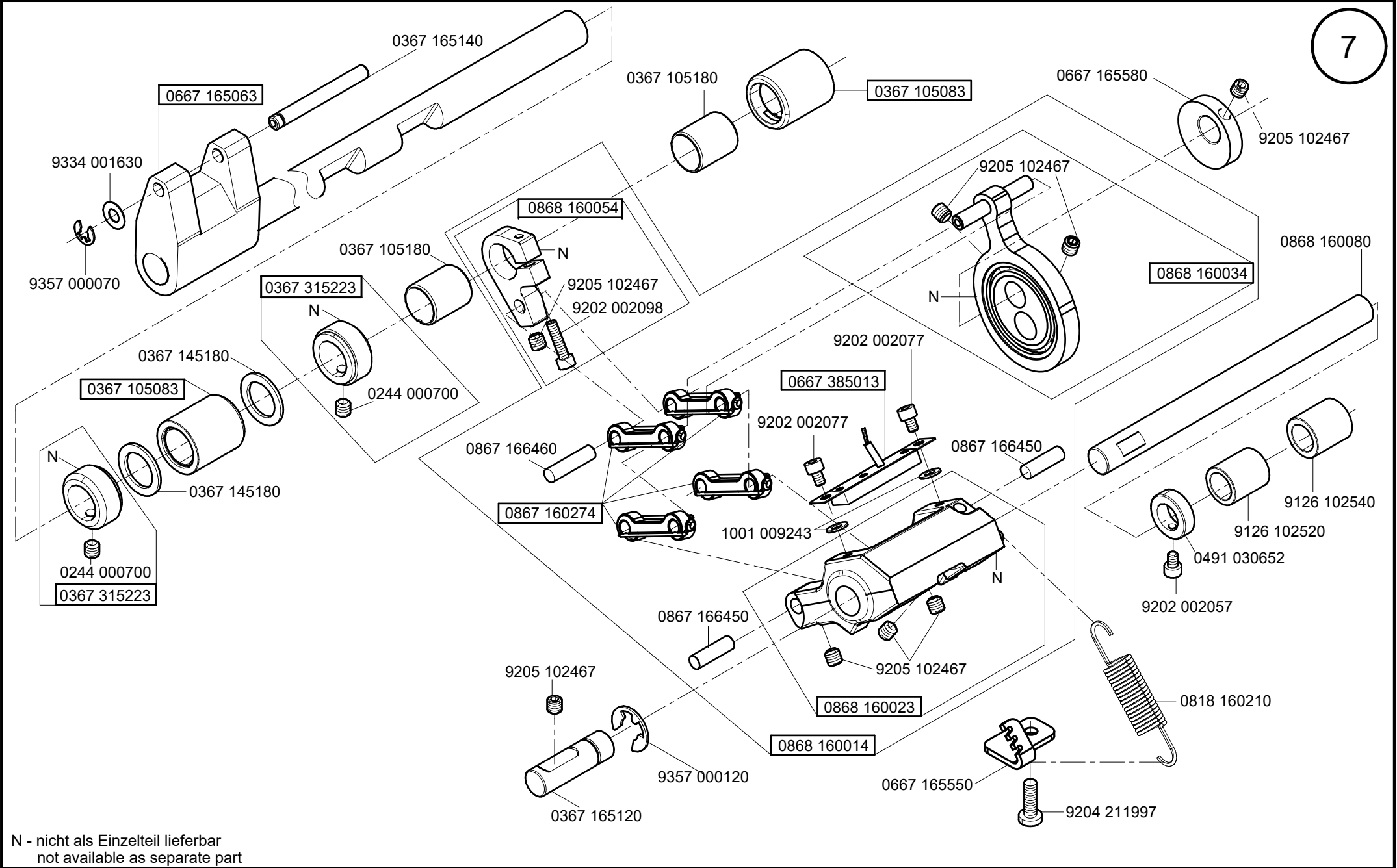

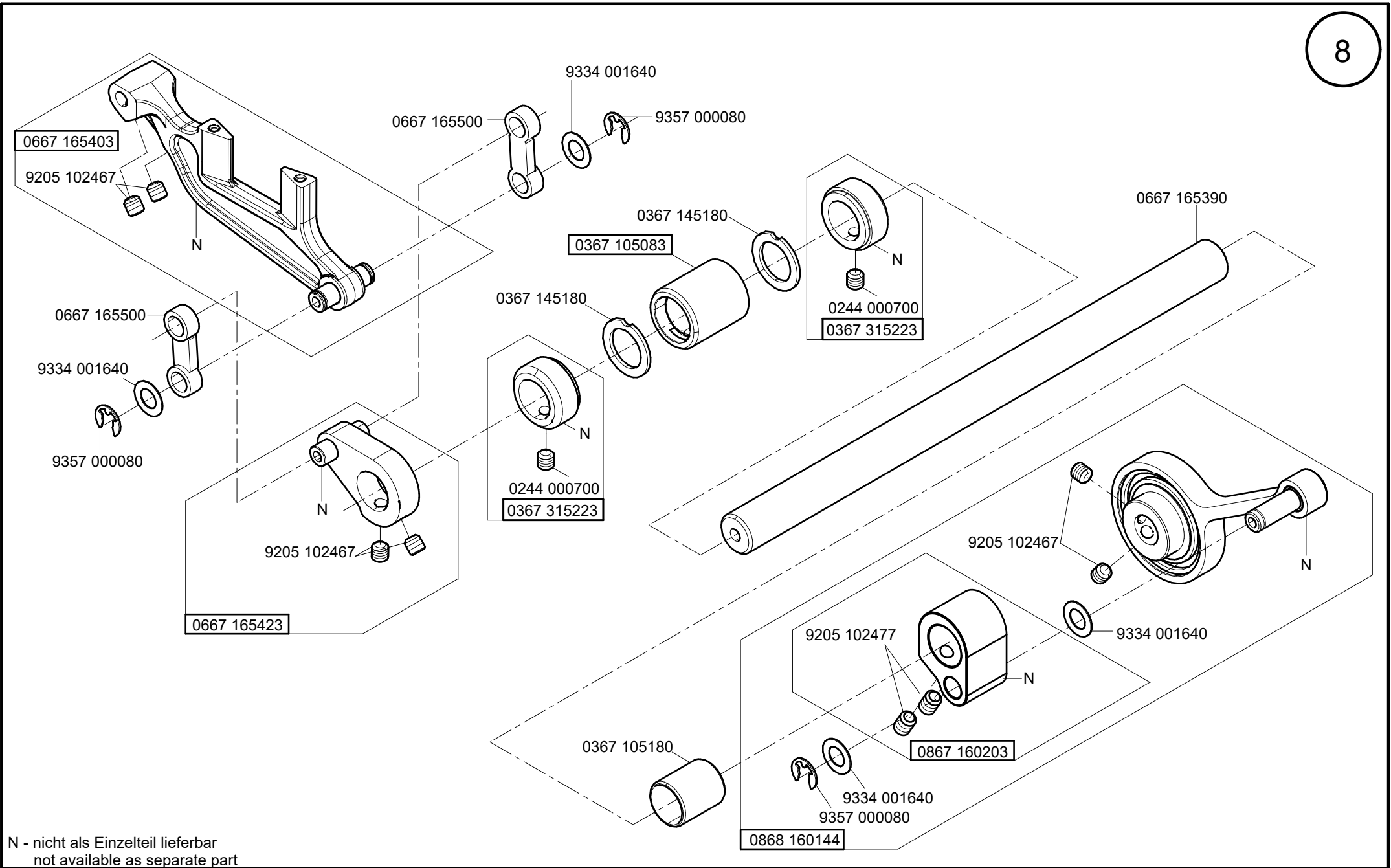

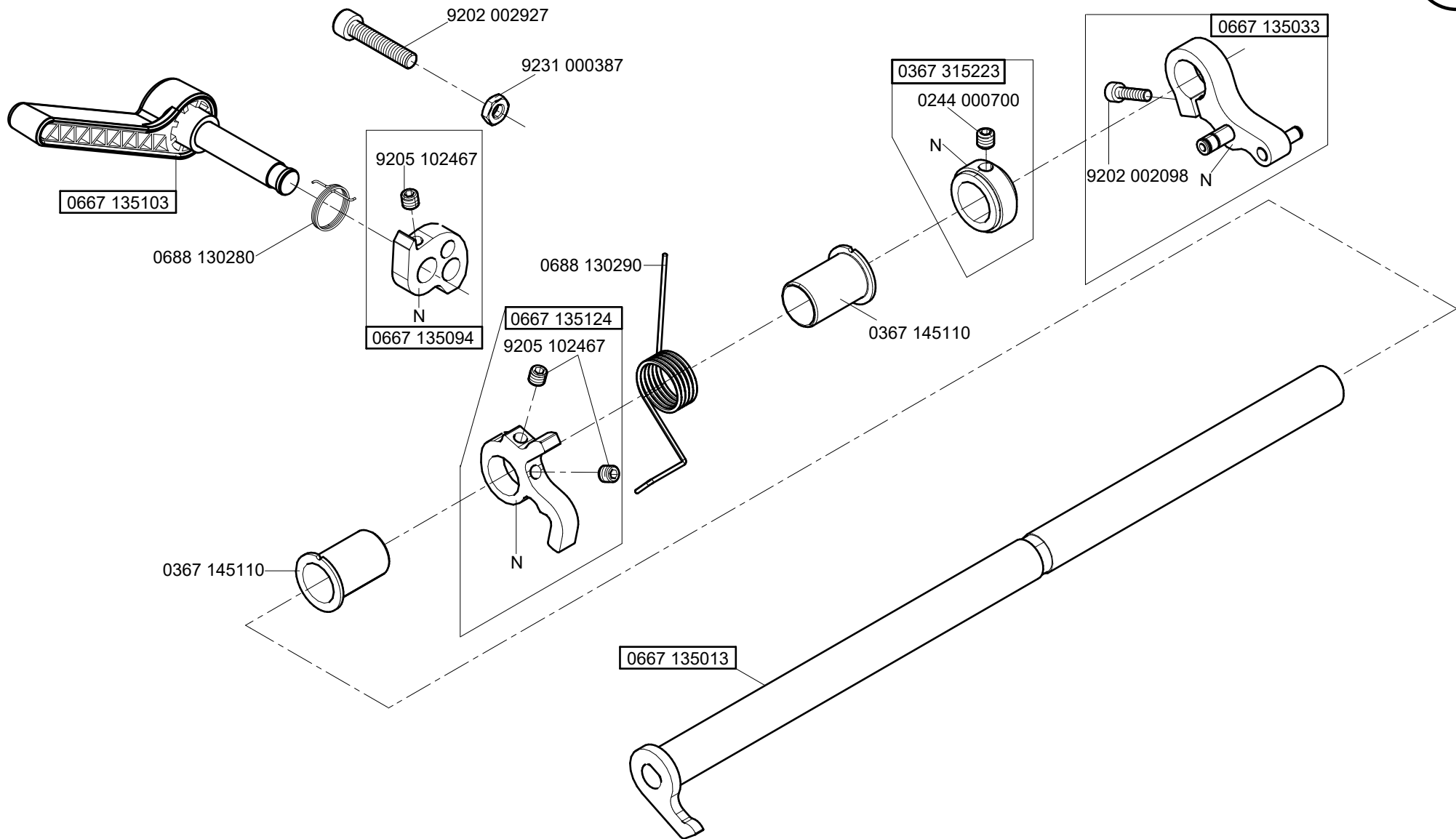

N - nicht als Einzelteil lieferbar
not available as separate part

0868 320114

CI.868 -290020-M
CI.868 -290321-M
CI.868 -290322-M
CI.868 -290341-M
CI.868 -490322-M

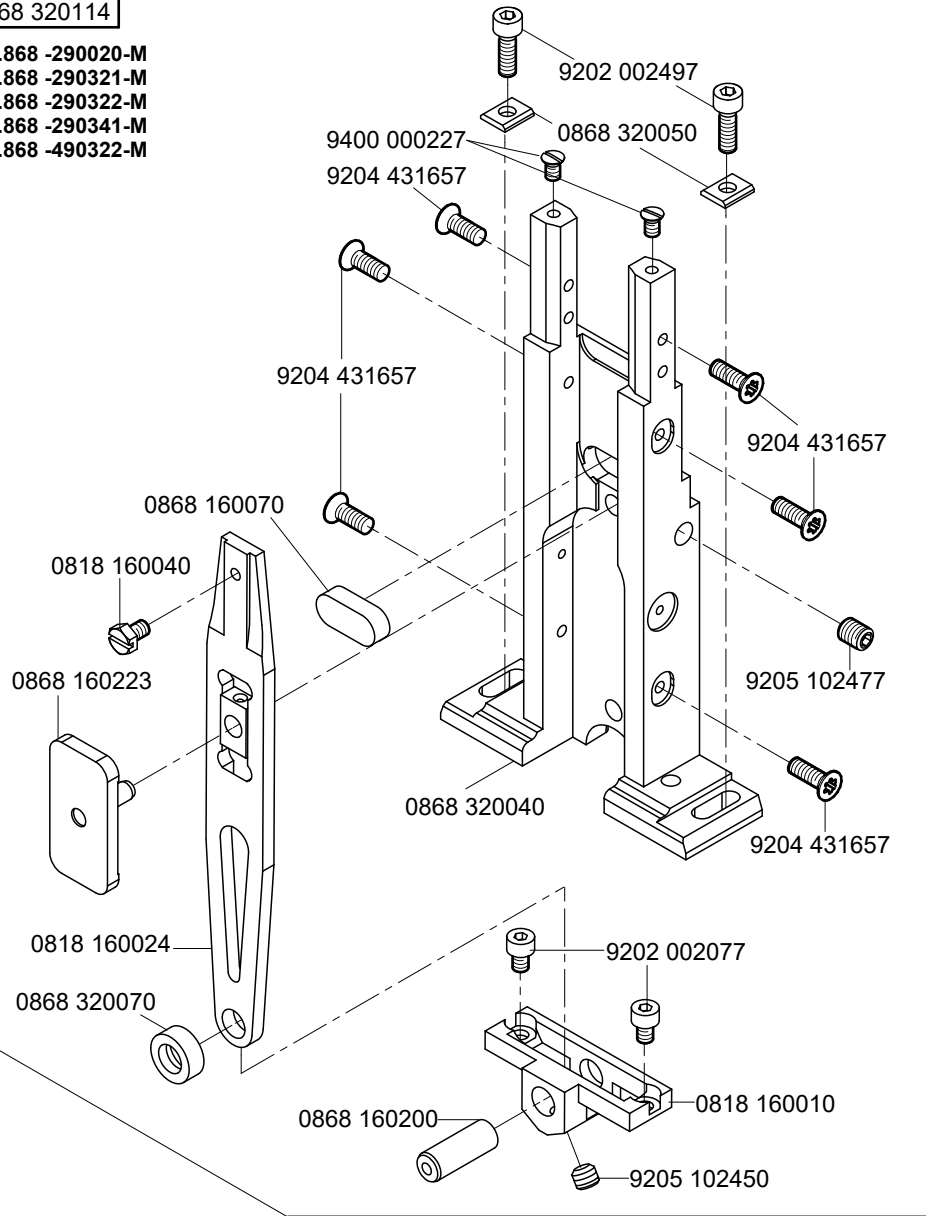

N - nicht als Einzelteil lieferbar
not available as separate part

10

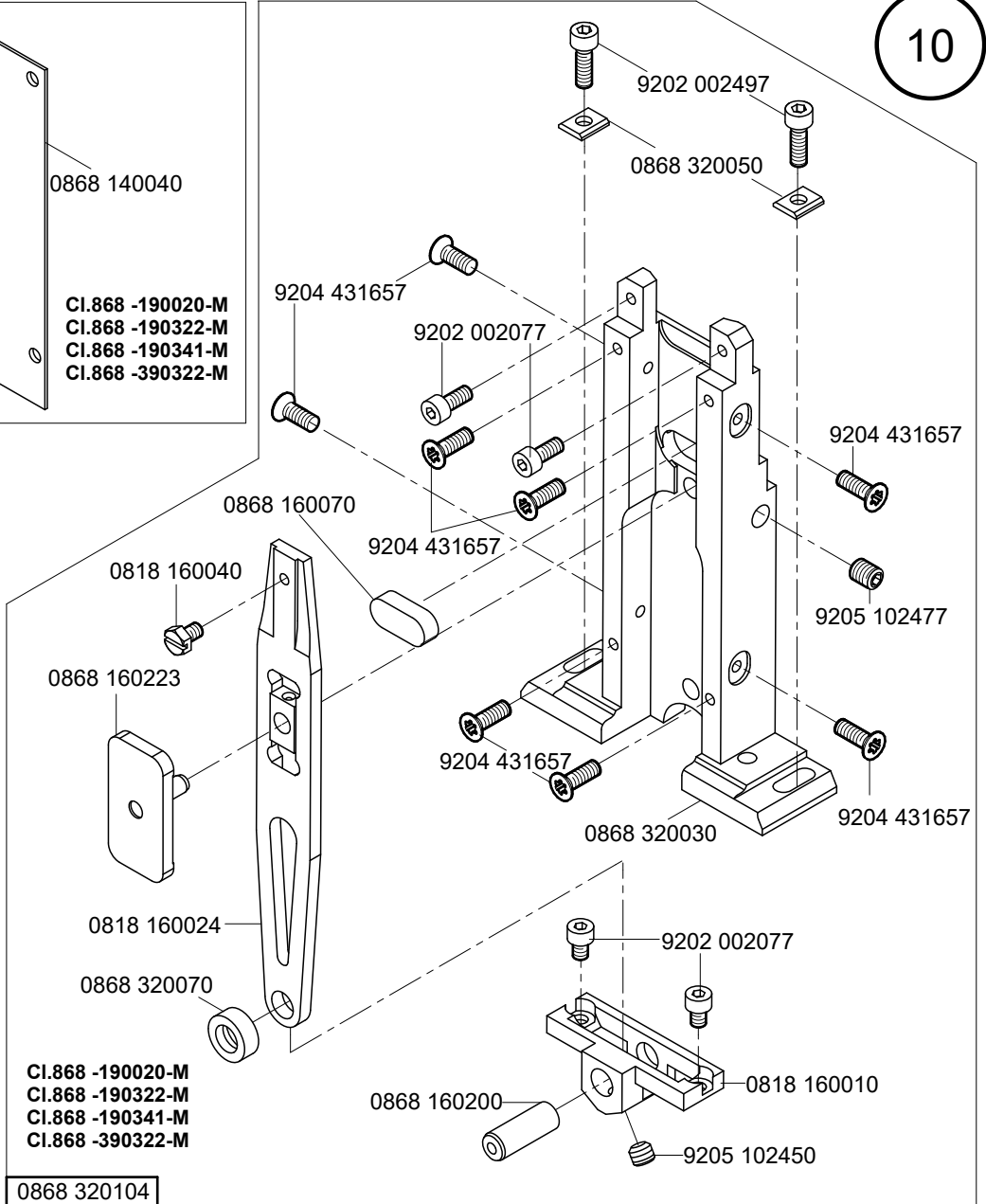
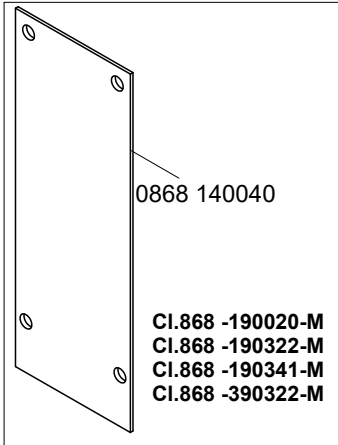

CI.868 -190020-M
CI.868 -190322-M
CI.868 -190341-M
CI.868 -390322-M

0868 320104

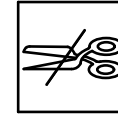

CI.868 -190020-M
CI.868 -290020-M

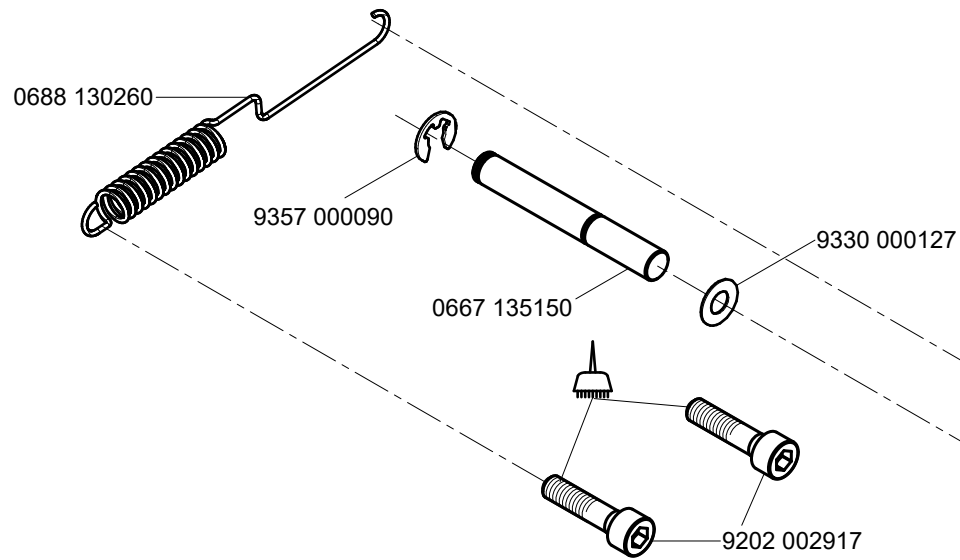

9357 000070

9357 000070

0868 130020

0667 135073

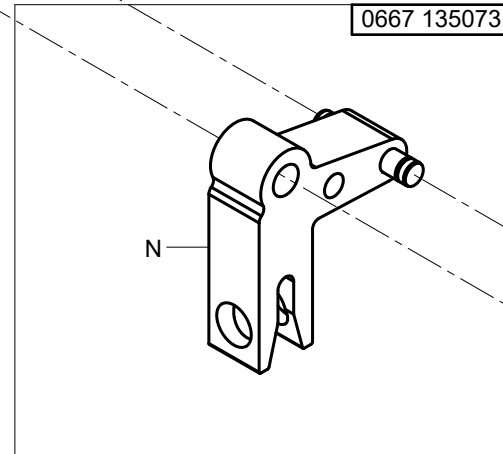

9357 000090

9334 001630

9357 000070

N - nicht als Einzelteil lieferbar
not available as separate part

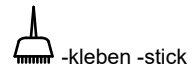

- CI.868 -190322-M
- CI.868 -190341-M
- CI.868 -290321-M
- CI.868 -290322-M
- CI.868 -290341-M
- CI.868 -390322-M
- CI.868 -490322-M

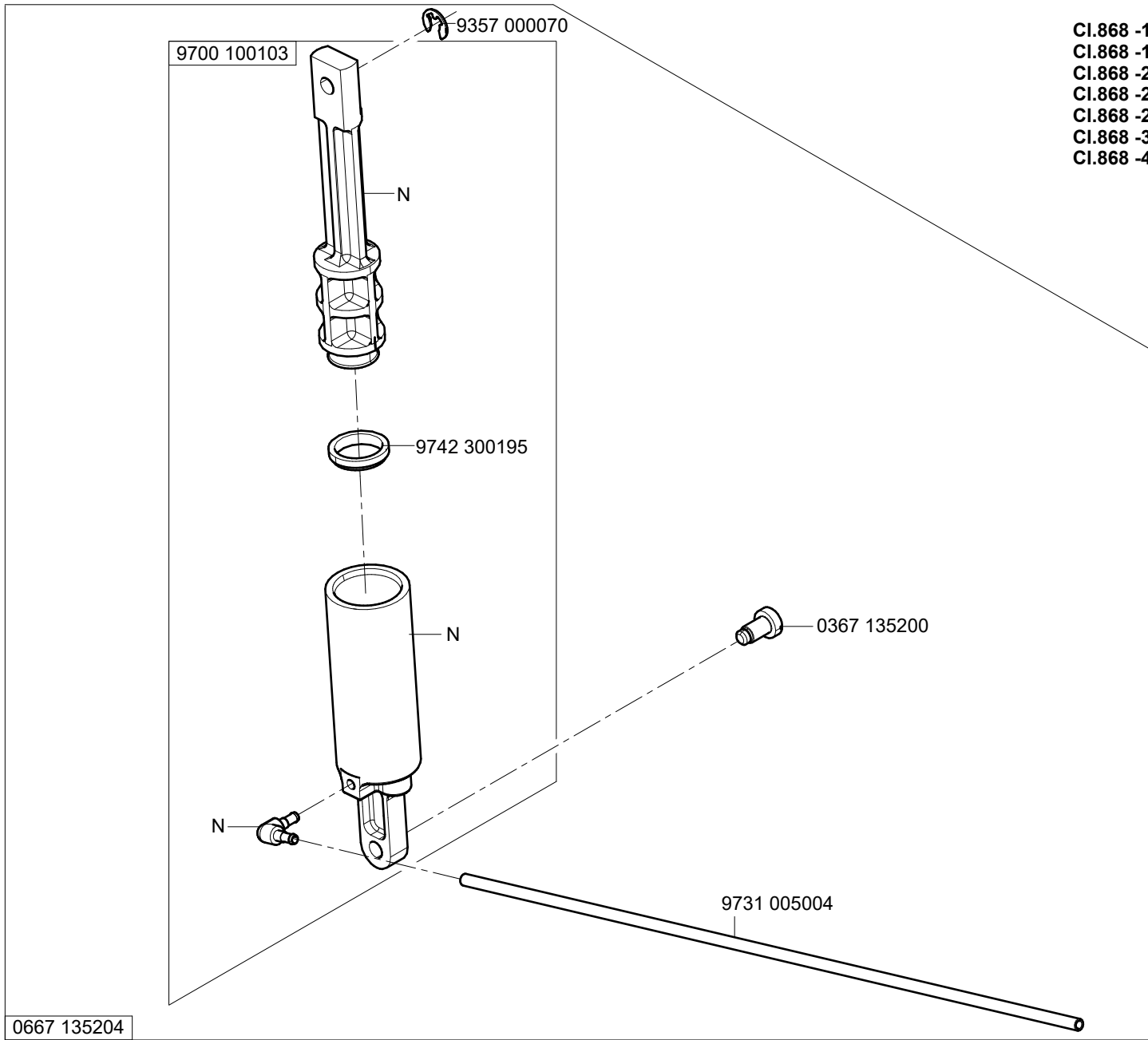

N - nicht als Einzelteil lieferbar
not available as separate part

0667 135204

- CI.868 -190322-M
- CI.868 -190341-M
- CI.868 -290321-M
- CI.868 -290322-M
- CI.868 -290341-M
- CI.868 -390322-M
- CI.868 -490322-M

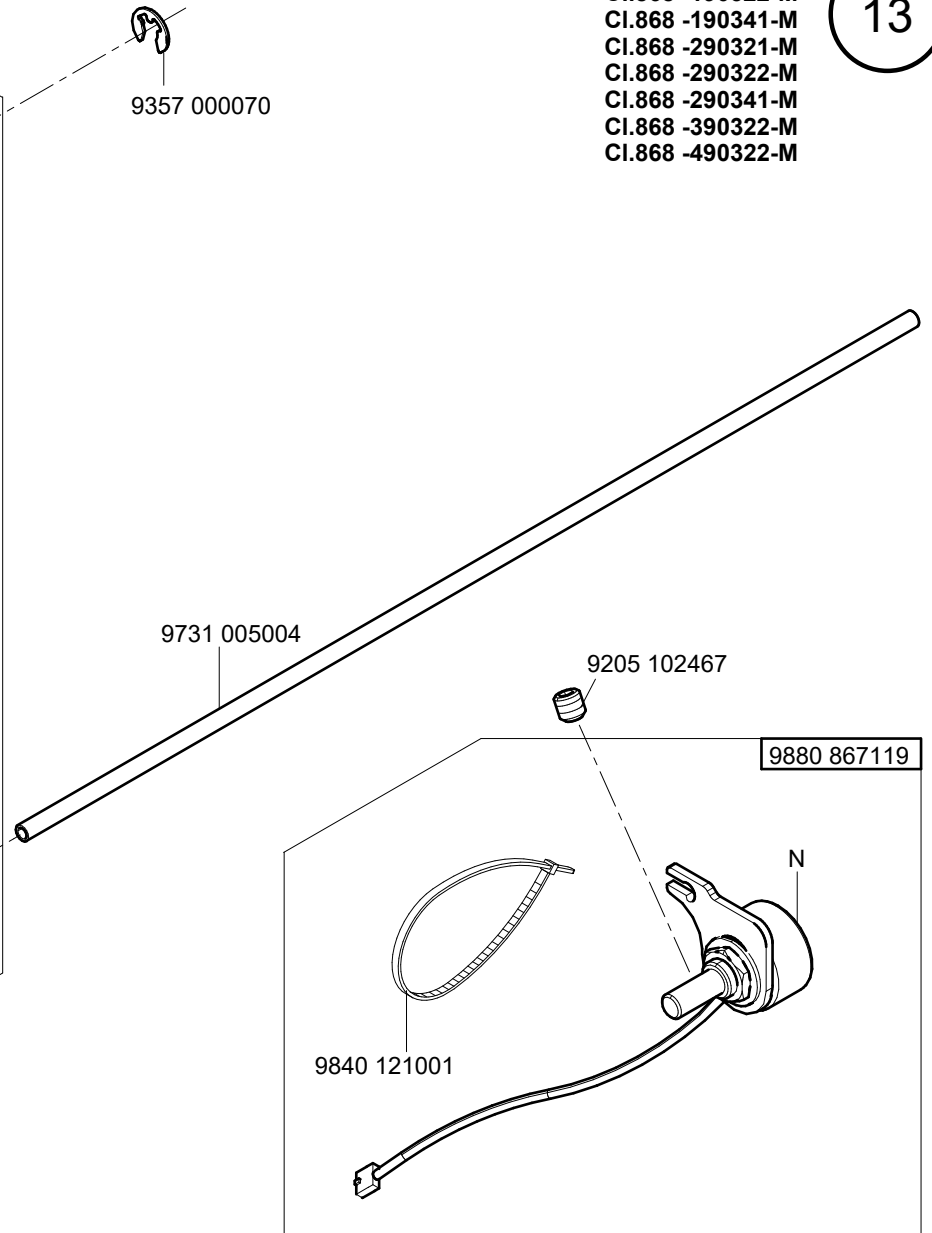
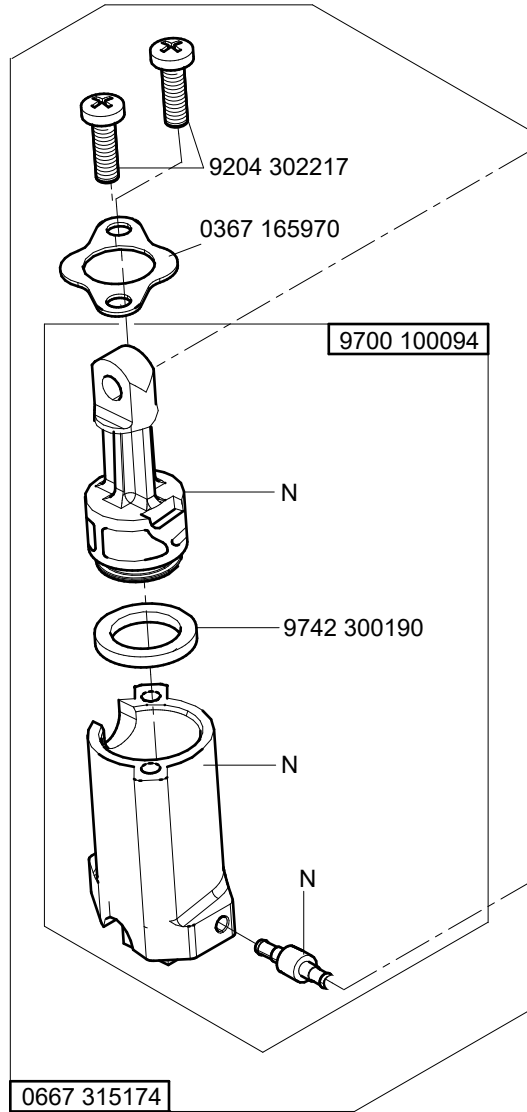
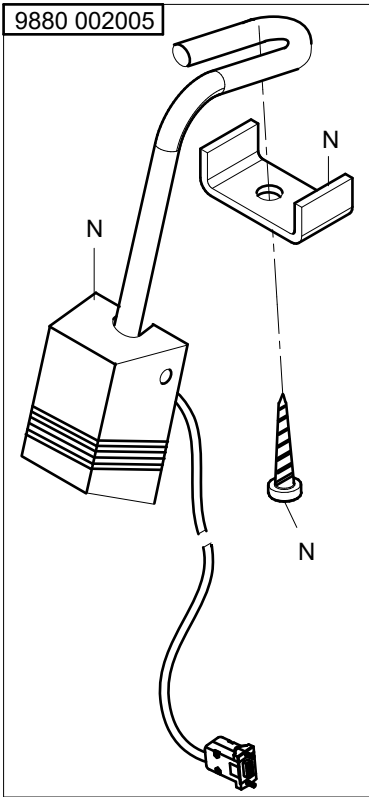

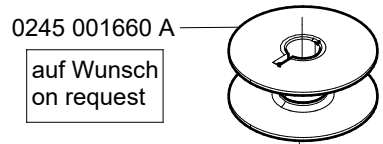

auf Wunsch
on request

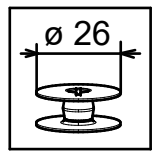
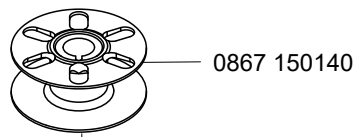

- CI.868 -190020-M
- CI.868 -190322-M
- CI.868 -290020-M
- CI.868 -290321-M
- CI.868 -290322-M
- CI.868 -390322-M
- CI.868 -490322-M

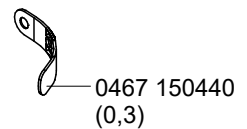
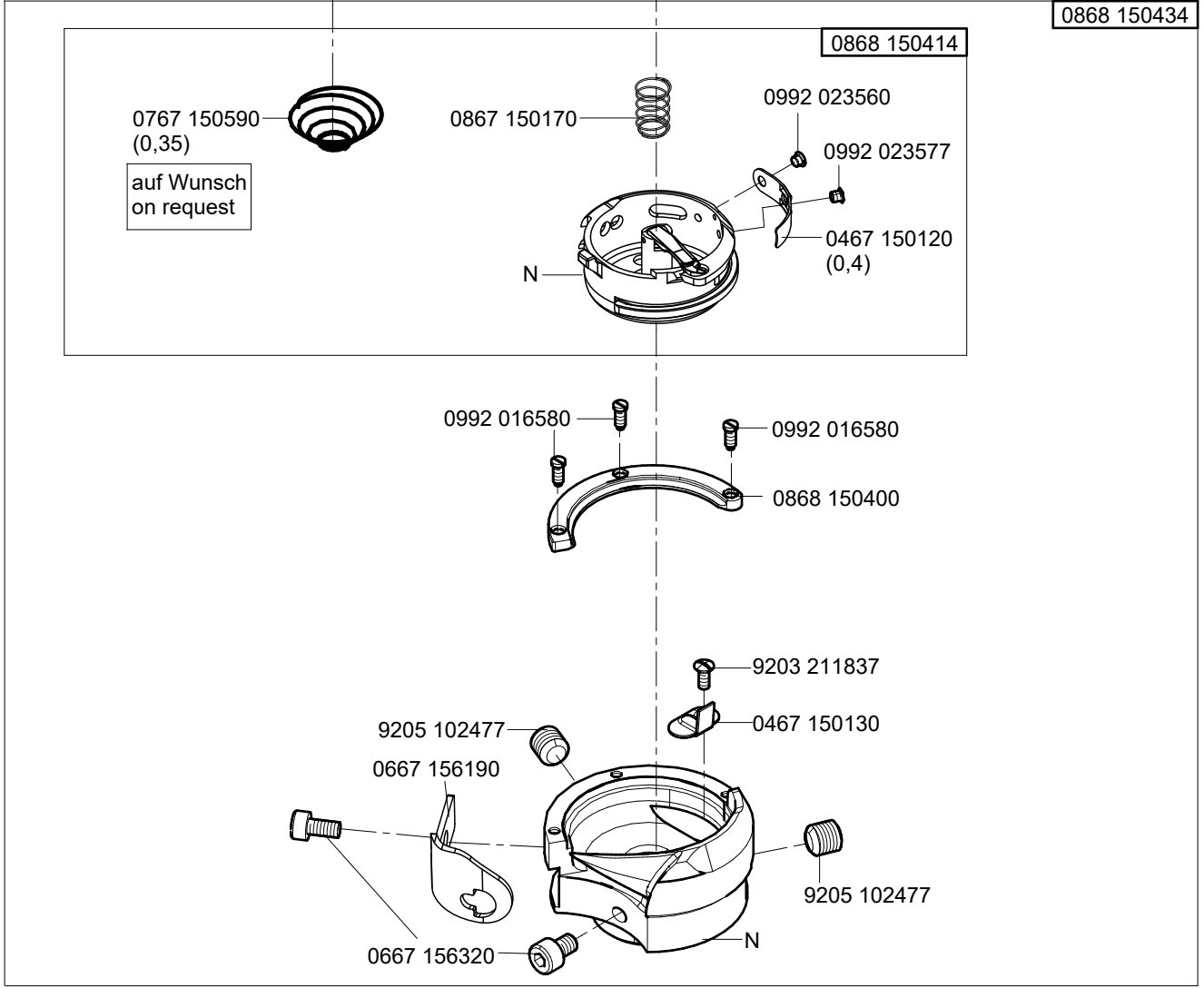

auf Wunsch
on request

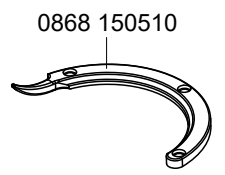

auf Wunsch
on request

N - nicht als Einzelteil lieferbar
not available as separate part

auf Wunsch
on request

0667 150870
(0,45)



auf Wunsch
on request

0667 150830

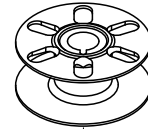
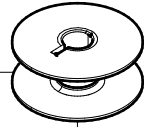

0867 150150

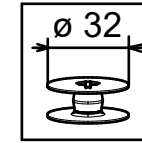

Cl.868 -190341-M
Cl.868 -290341-M

15

auf Wunsch
on request

0767 150590
(0,35)

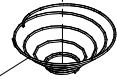

0867 150170



0867 151324

0992 023560

0992 023577

0667 156440
(0,4)

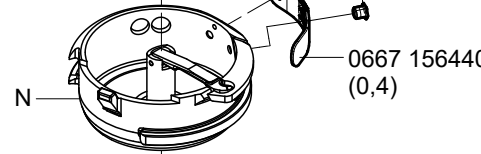

0868 150484



0467 150440
(0,3)

auf Wunsch
on request

0868 150520

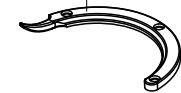

auf Wunsch
on request

0992 016580

0992 016580

0868 150450

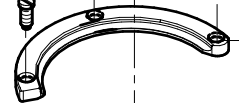

9203 211837

0667 150850

9205 102477

0667 156180

9205 102477

0667 156330

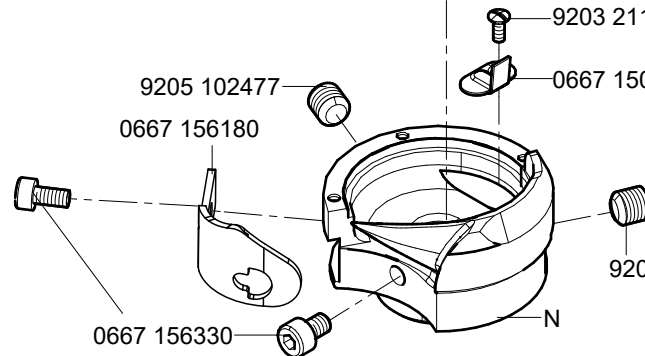

N - nicht als Einzelteil lieferbar
not available as separate part

Cl. 868 - M

Ausgabe/Edition 4.2022

CI.868 -190020-M
 CI.868 -190322-M
 CI.868 -190341-M
 CI.868 -290020-M
 CI.868 -290321-M
 CI.868 -290322-M
 CI.868 -290341-M
 CI.868 -490322-M

0868 150204

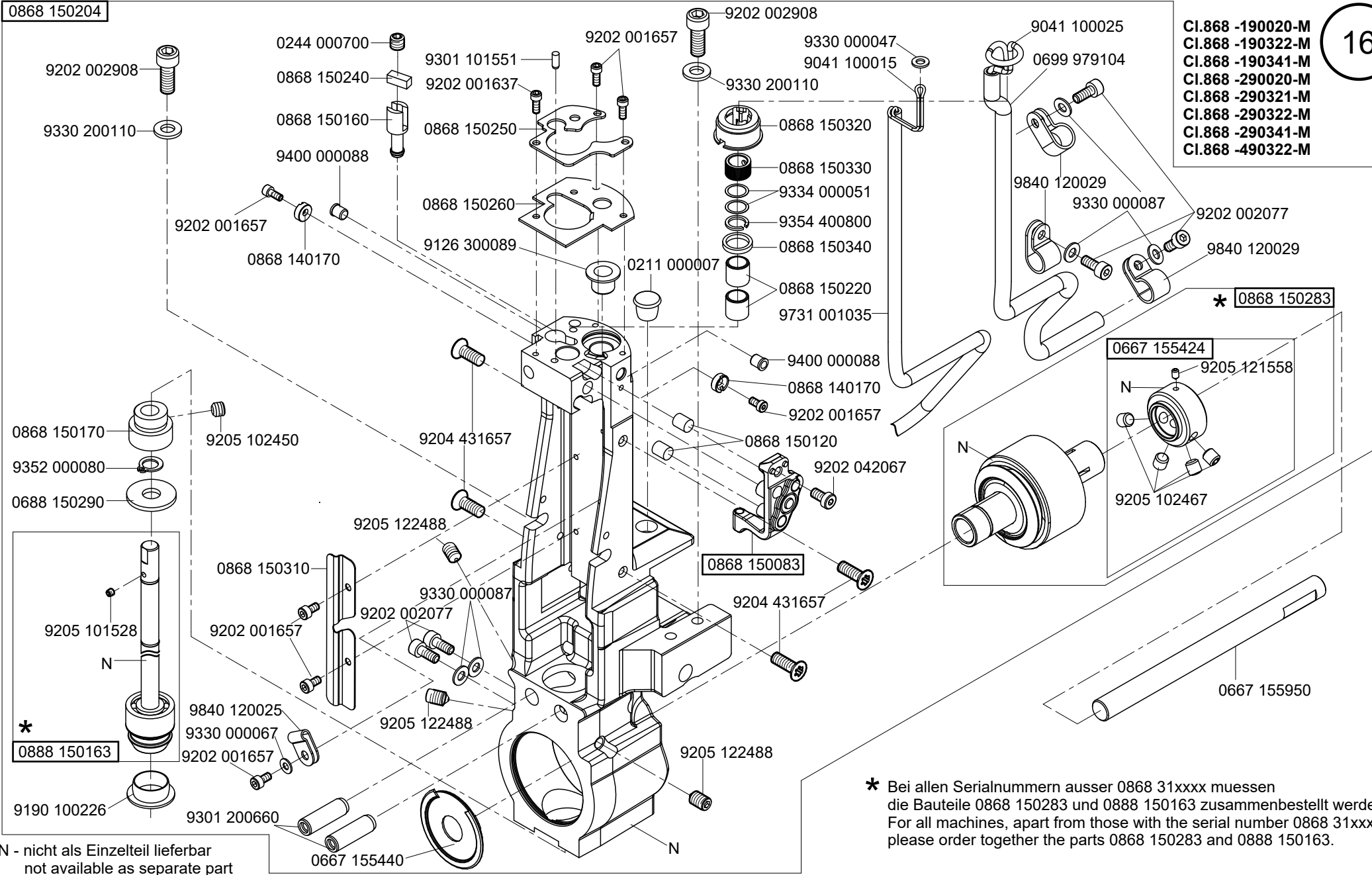

N - nicht als Einzelteil lieferbar
 not available as separate part

* Bei allen Serialnummern ausser 0868 31xxxx muessen die Bauteile 0868 150283 und 0888 150163 zusammenbestellt werden.
 For all machines, apart from those with the serial number 0868 31xxxx, please order together the parts 0868 150283 and 0888 150163.

CI.868 -290020-M
 CI.868 -290321-M
 CI.868 -290322-M
 CI.868 -290341-M
 CI.868 -390322-M
 CI.868 -490322-M

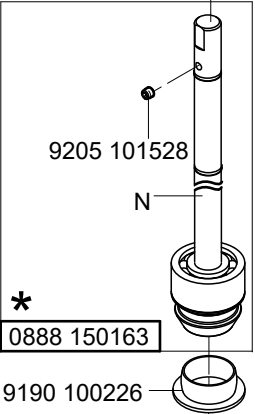
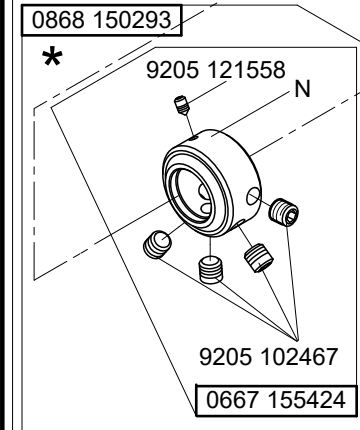
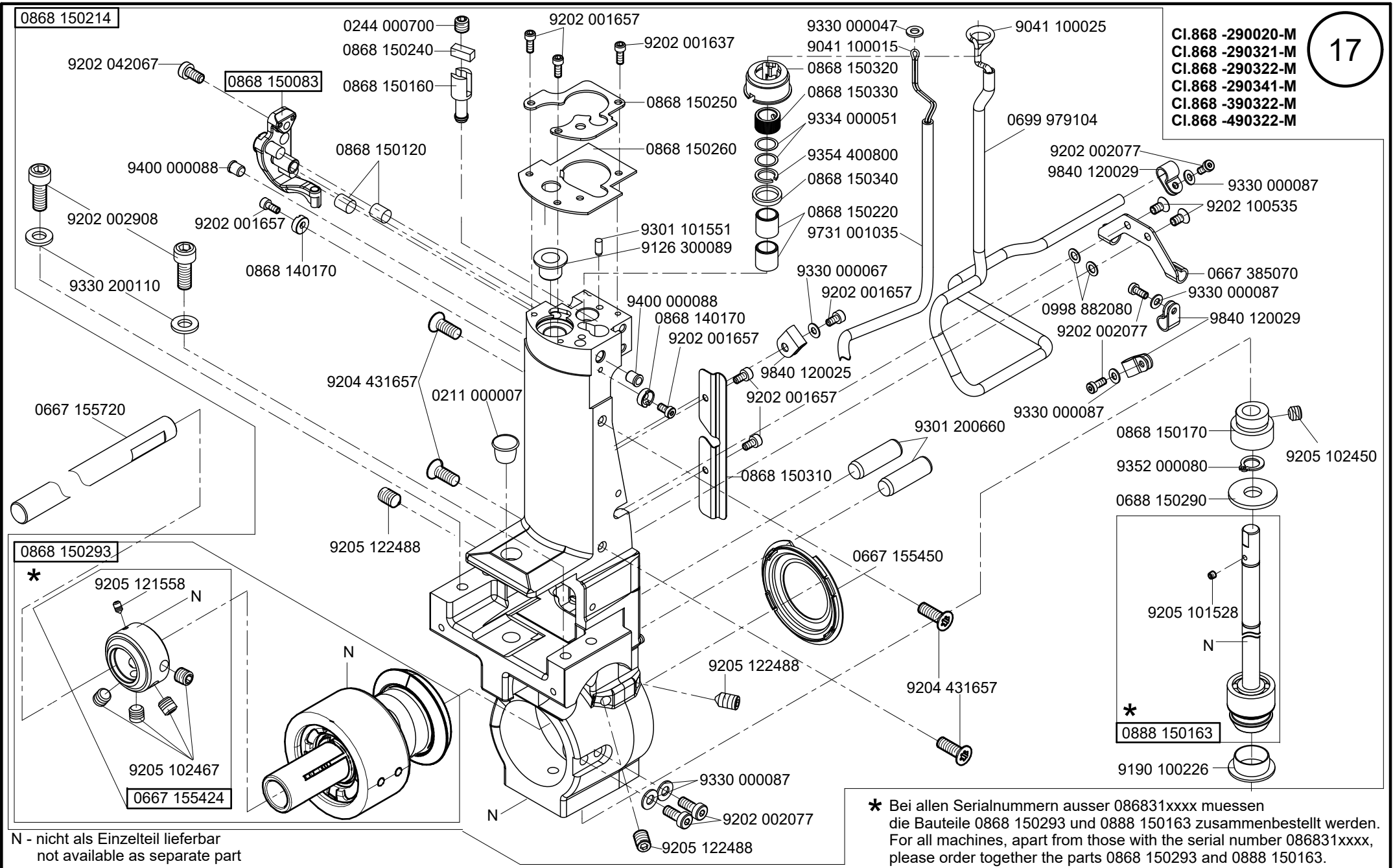

N - nicht als Einzelteil lieferbar
 not available as separate part

* Bei allen Serialnummern ausser 086831xxxx muessen die Bauteile 0868 150293 und 0888 150163 zusammenbestellt werden.
 For all machines, apart from those with the serial number 086831xxxx, please order together the parts 0868 150293 and 0888 150163.

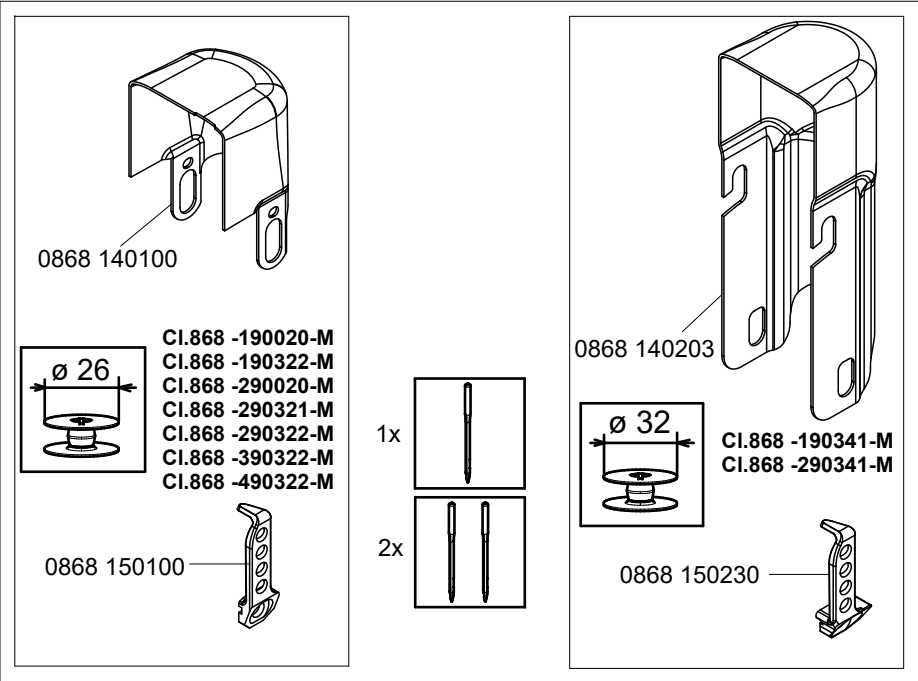

N - nicht als Einzelteil lieferbar
not available as separate part

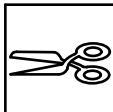

CI.868 -190322-M
CI.868 -290322-M
CI.868 -390322-M
CI.868 -490322-M

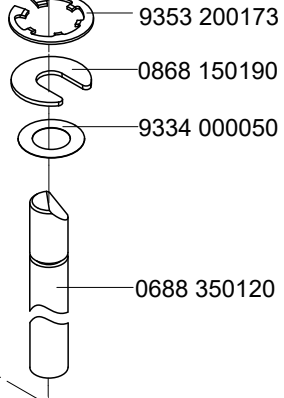
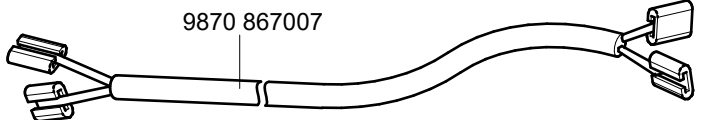
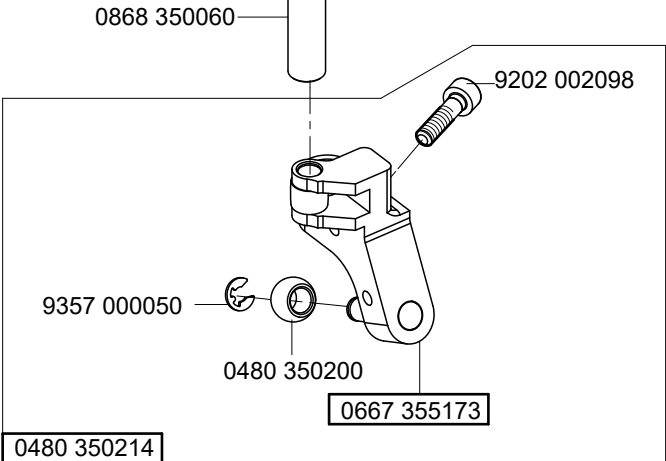
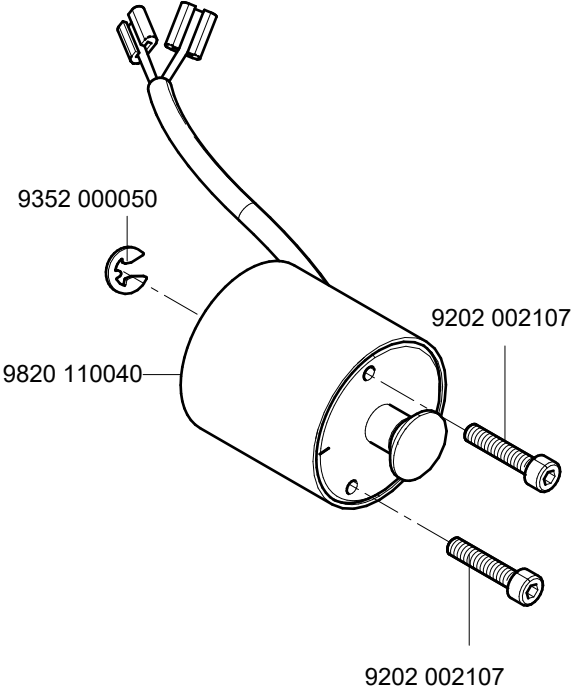
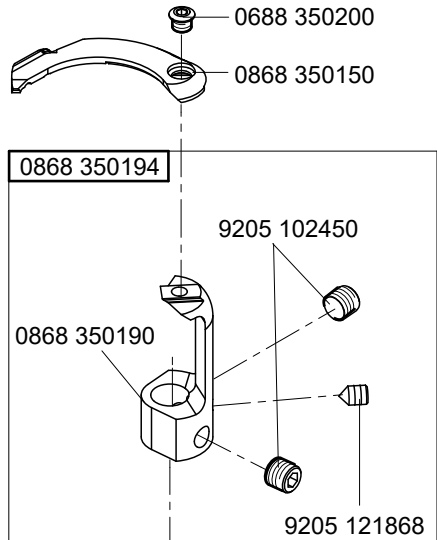
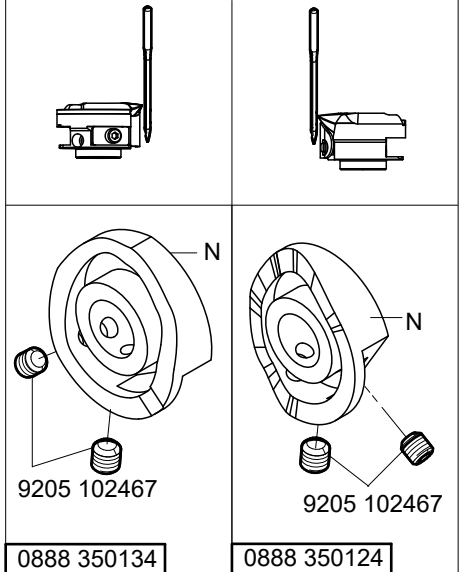
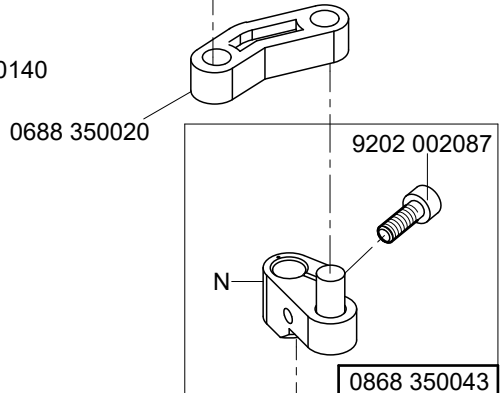
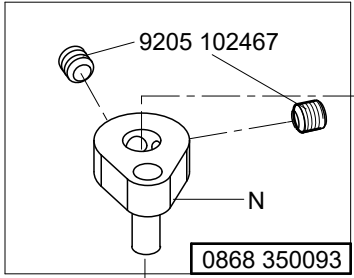
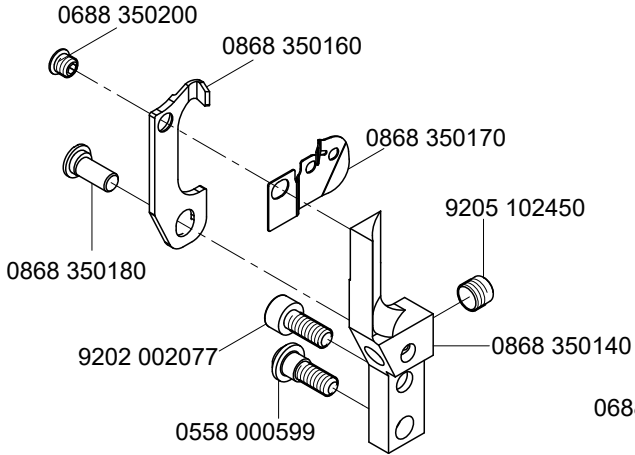

N - nicht als Einzelteil lieferbar
not available as separate part

0480 350214

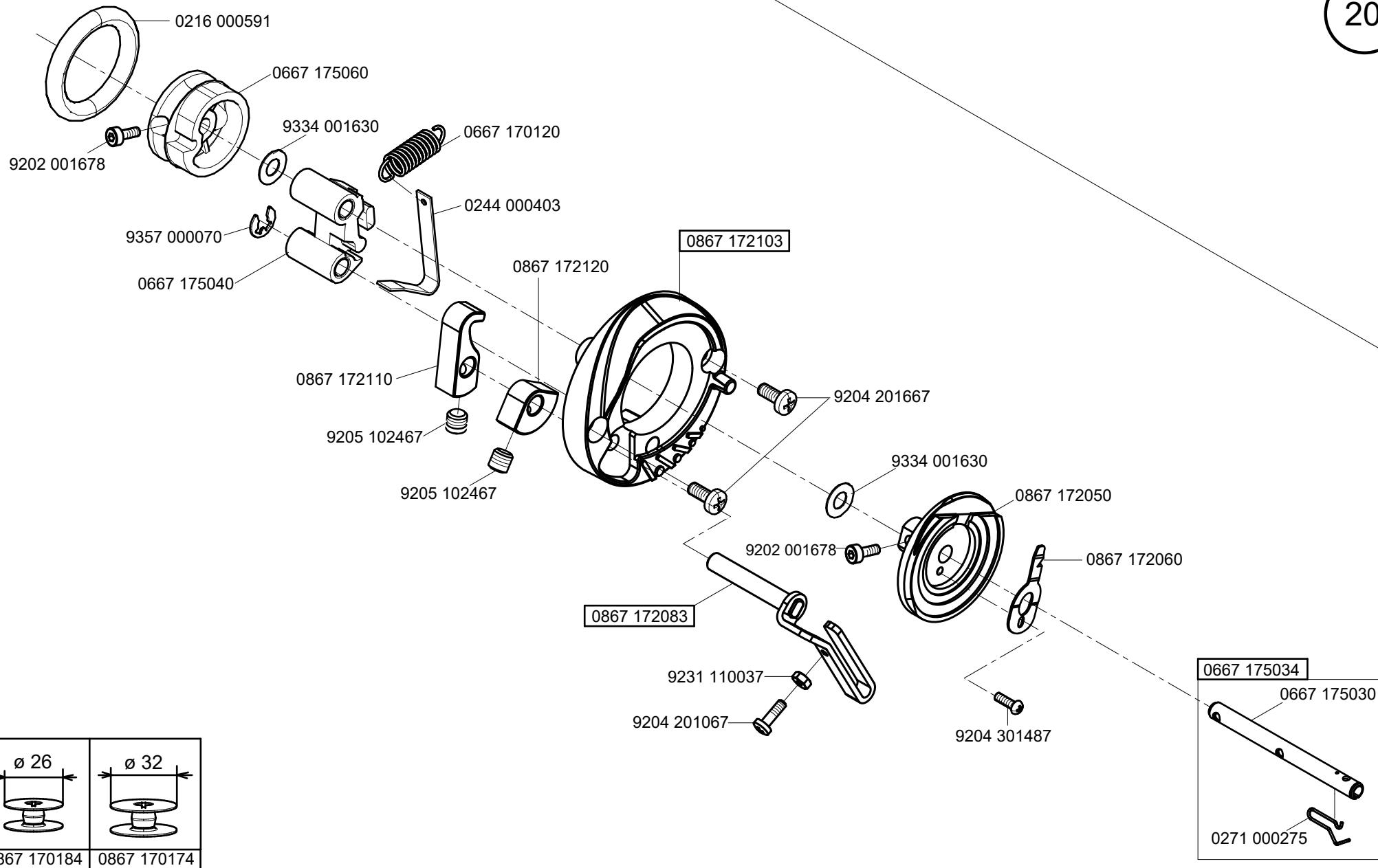

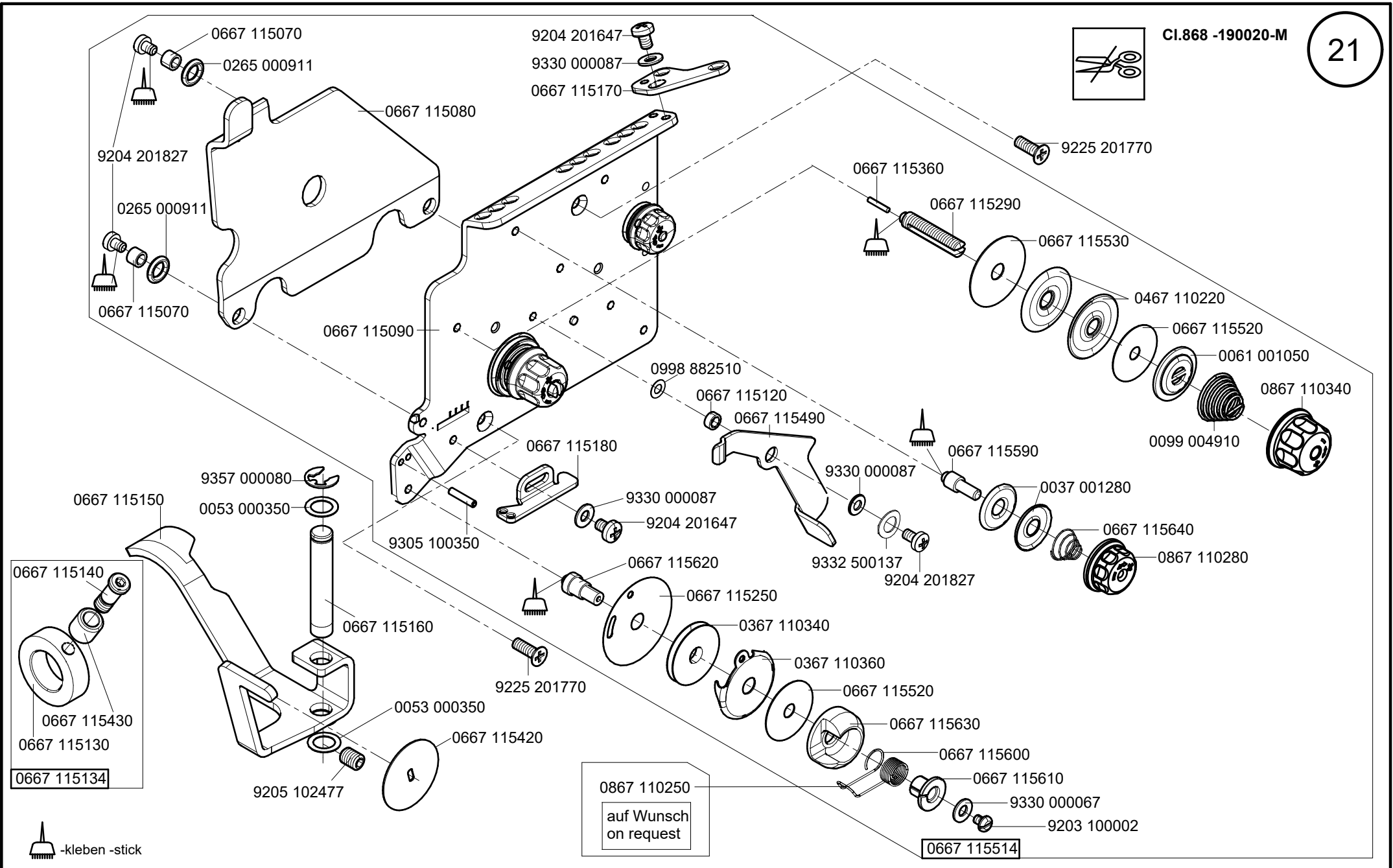
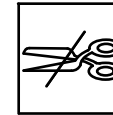

-kleben -stick

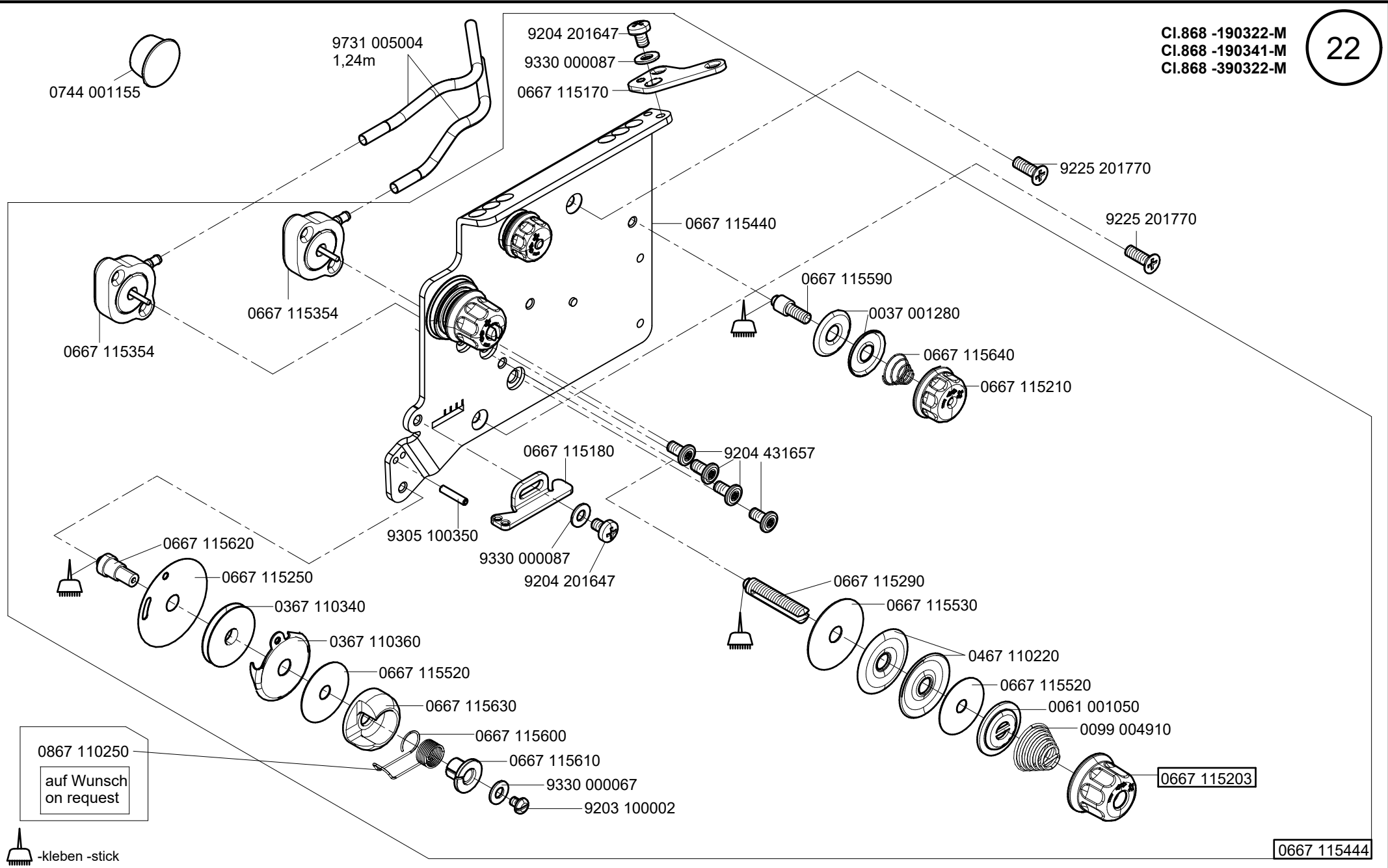

0867 110250
auf Wunsch
on request

-kleben -stick

0667 115444

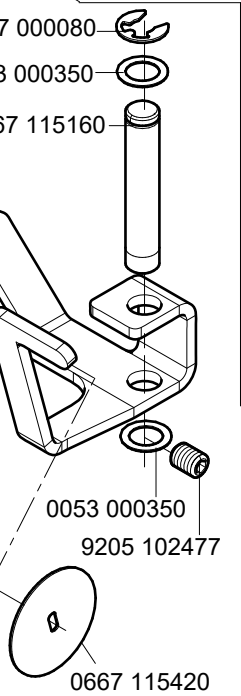
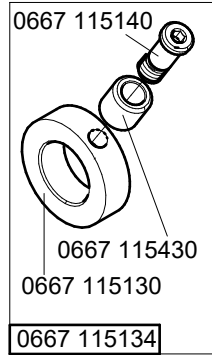
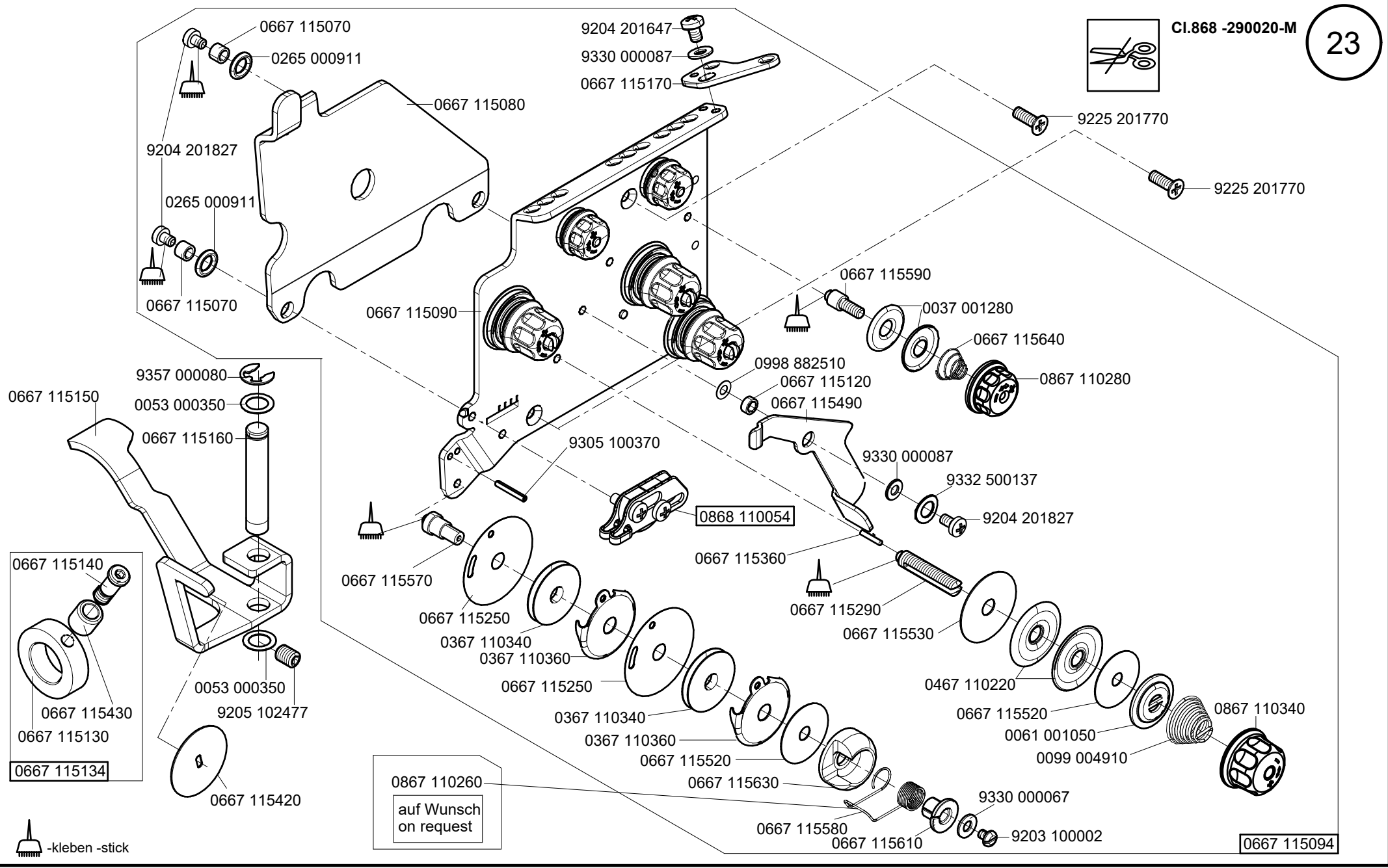
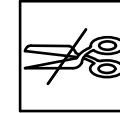

0867 110260
auf Wunsch
on request

-kleben -stick

CI.868 -290321-M
CI.868 -290322-M
CI.868 -290341-M
CI.868 -490322-M

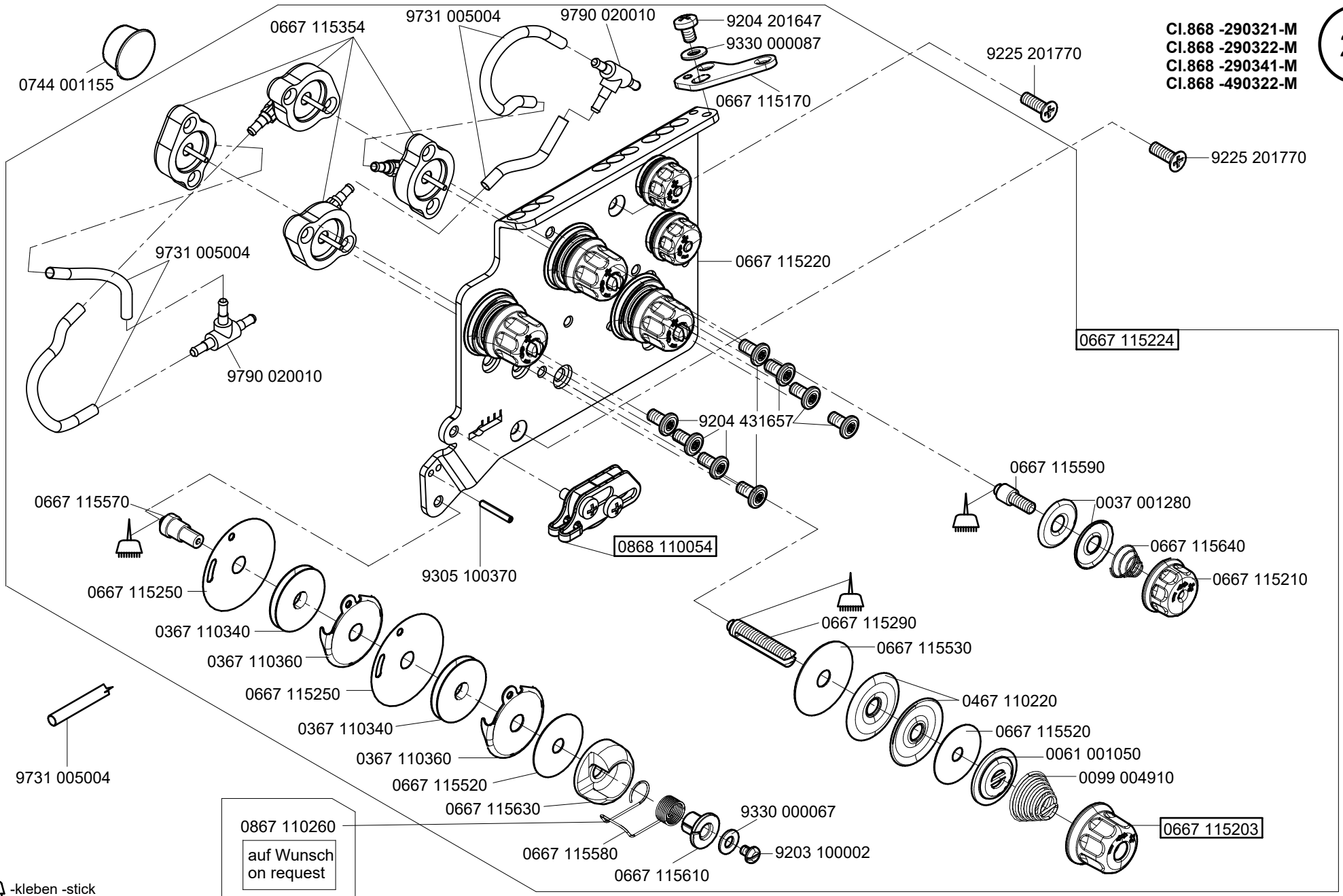

-kleben -stick

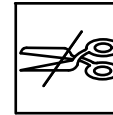

CI.868 -190020-M
CI.868 -290020-M

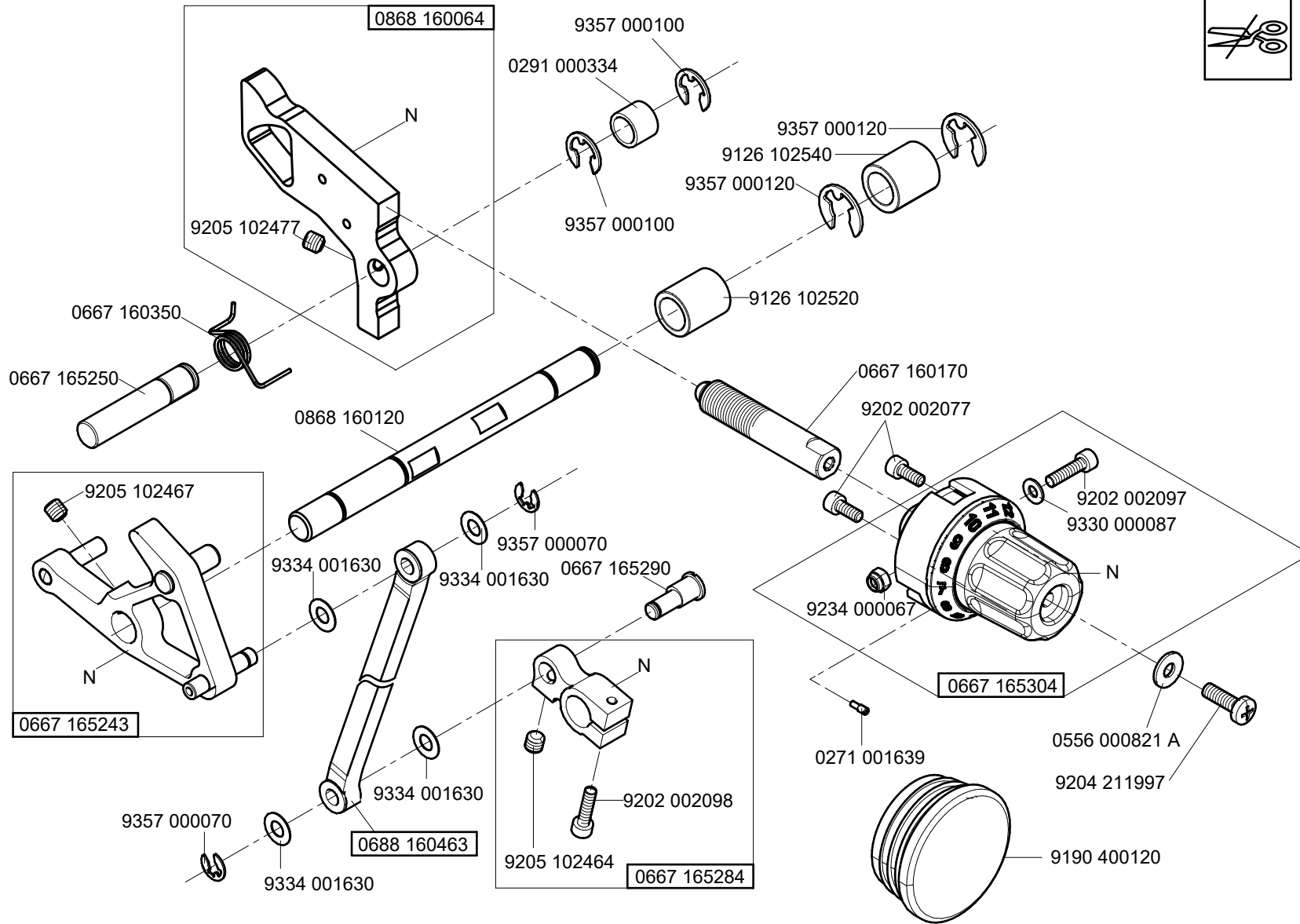

N - nicht als Einzelteil lieferbar
not available as separate part

CI.868 -190322-M
 CI.868 -190341-M
 CI.868 -290321-M
 CI.868 -290322-M
 CI.868 -290341-M
 CI.868 -390322-M
 CI.868 -490322-M

0667 165694

CI.868 -190322-M
 CI.868 -290322-M
 CI.868 -390322-M
 CI.868 -490322-M

0667 160374

0667 165304

0667 165354

0667 495104

0868 160064

9204 201067

0688 160463

0667 165284

0667 165243

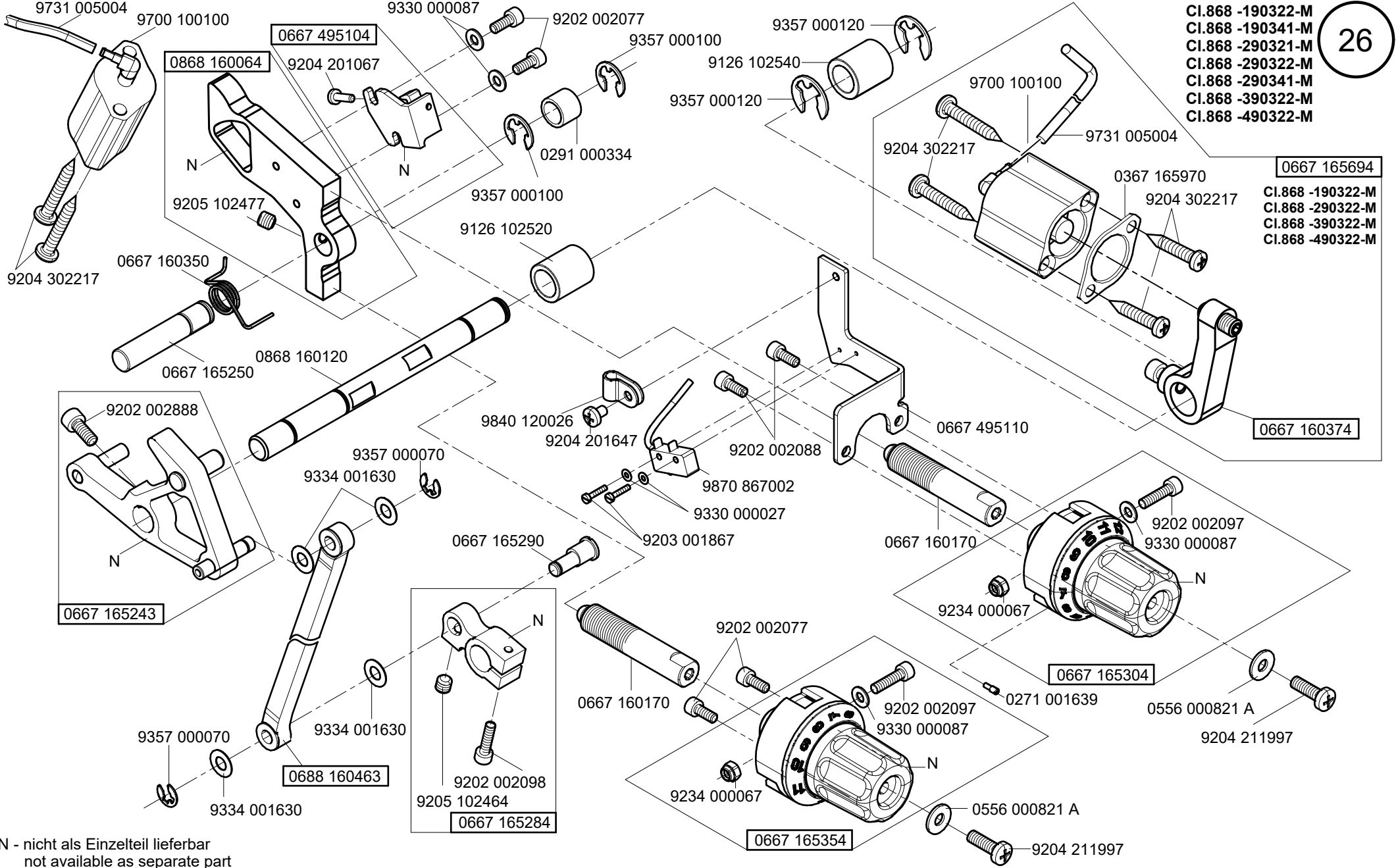

N - nicht als Einzelteil lieferbar
 not available as separate part

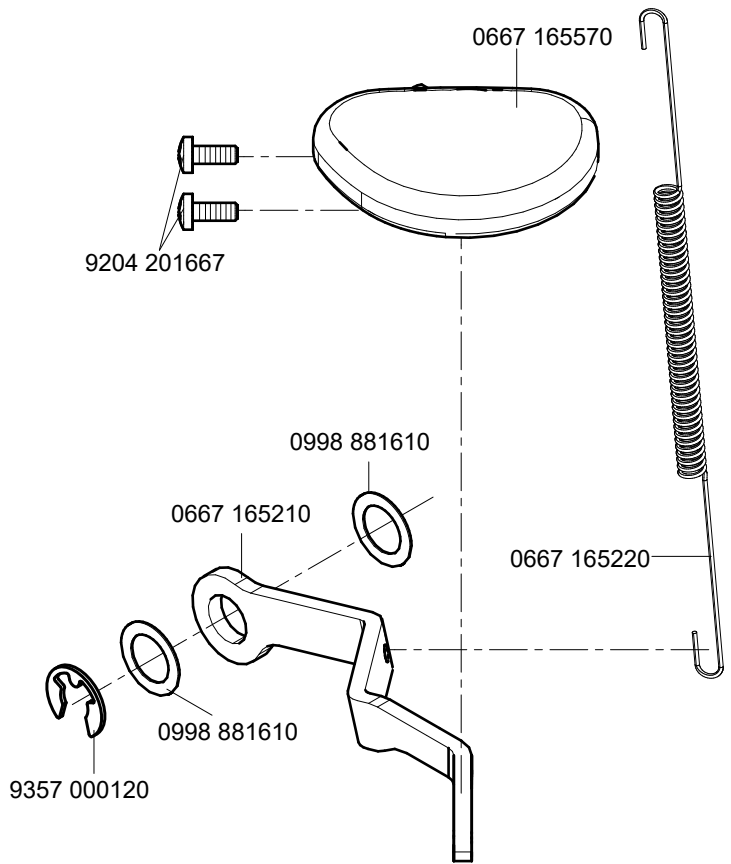

0667 165464

- CI.868 -190322-M
- CI.868 -190341-M
- CI.868 -290321-M
- CI.868 -290322-M
- CI.868 -290341-M
- CI.868 -390322-M
- CI.868 -490322-M

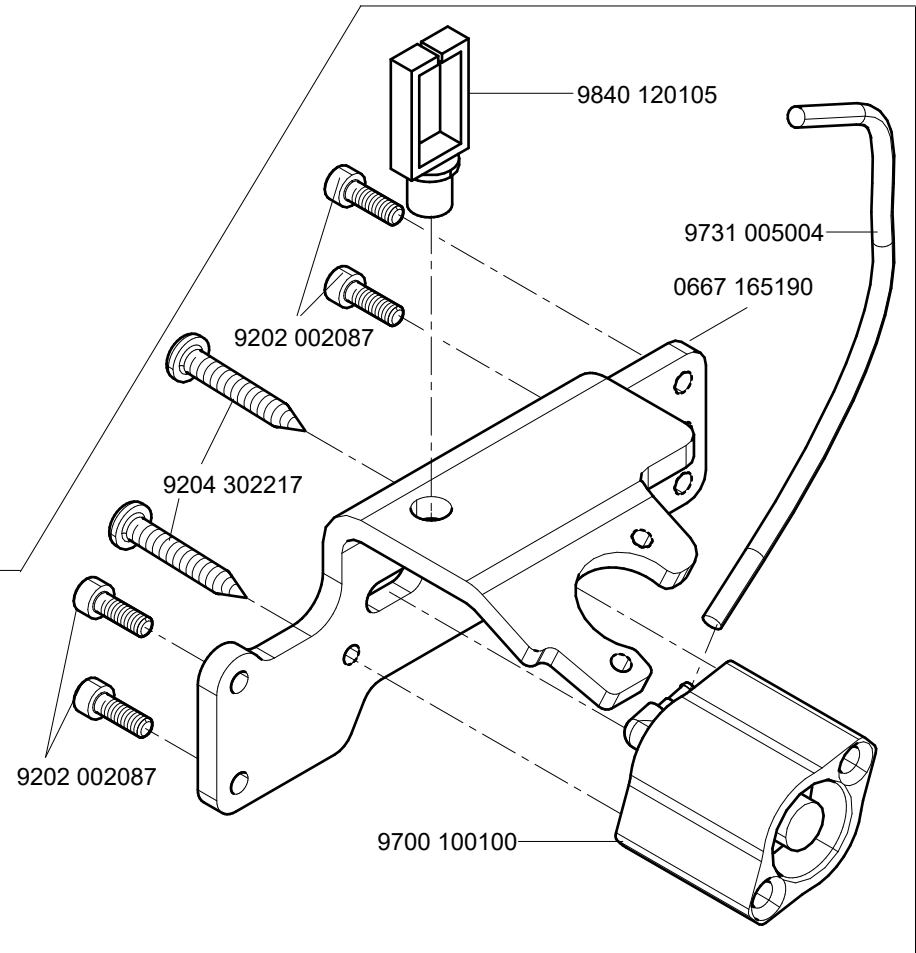

CI.868 -190322-M
CI.868 -290322-M
CI.868 -390322-M
CI.868 -490322-M

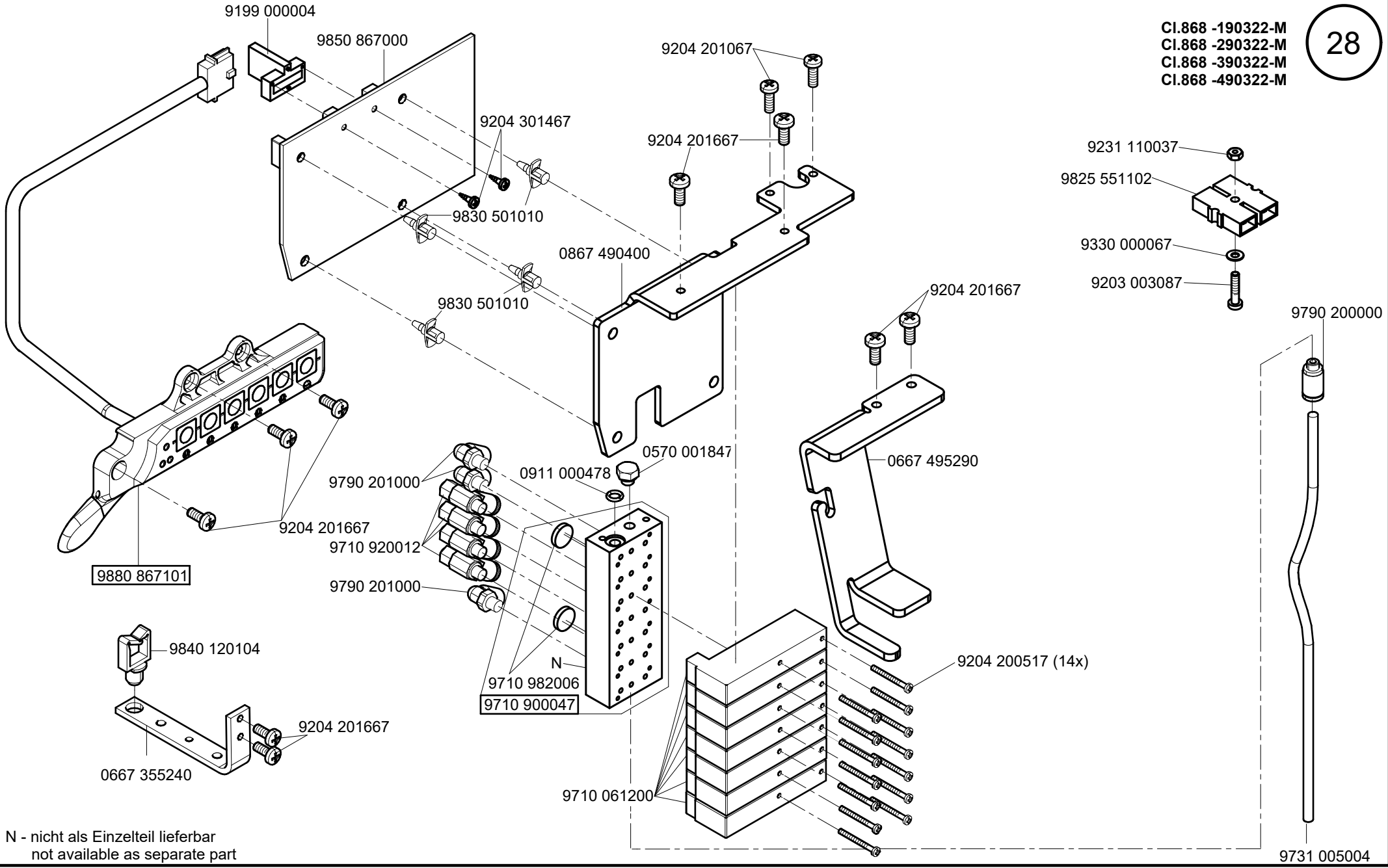

N - nicht als Einzelteil lieferbar
not available as separate part

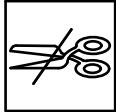

Cl.868 -190341-M
Cl.868 -290321-M
Cl.868 -290341-M

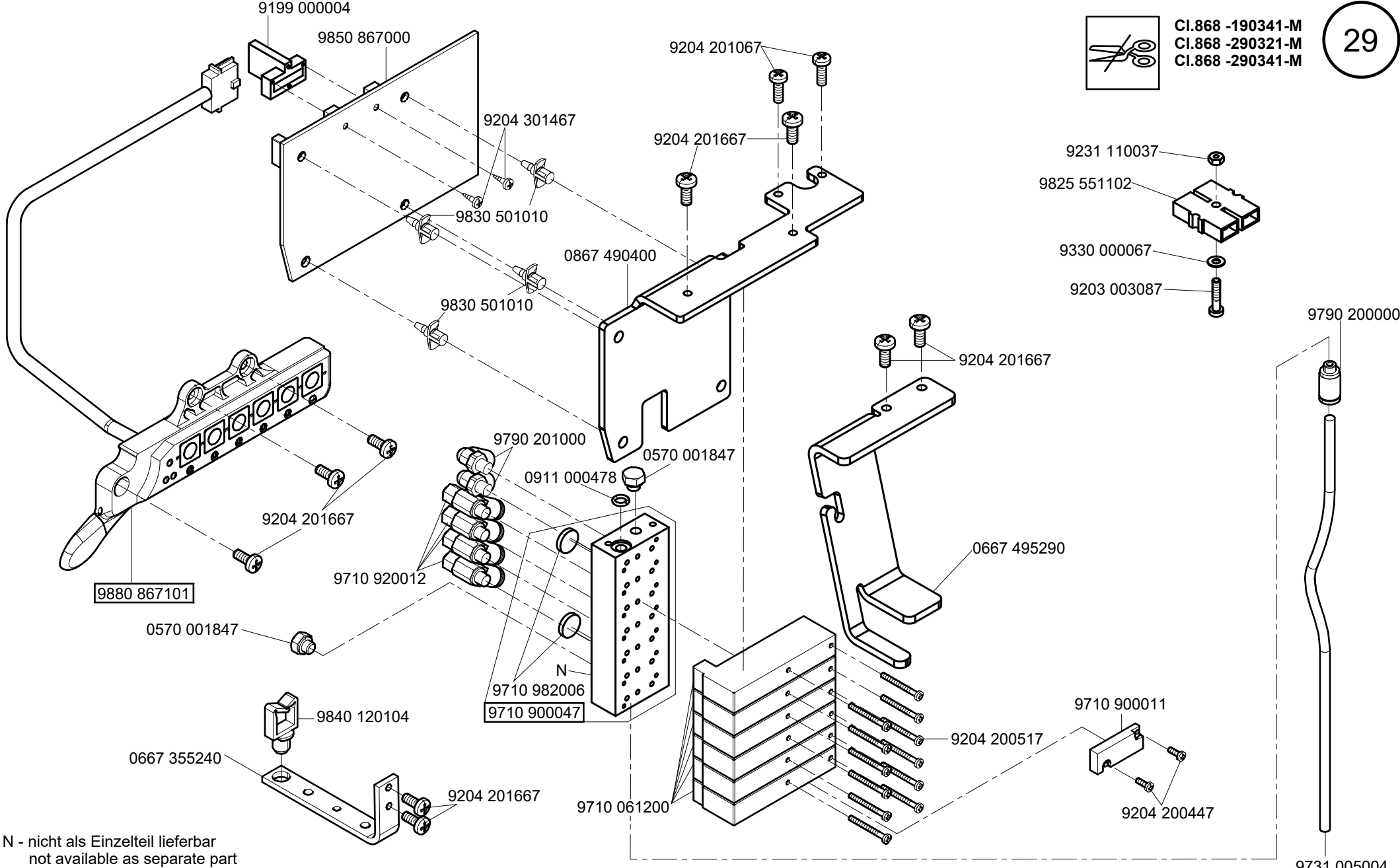

N - nicht als Einzelteil lieferbar
not available as separate part

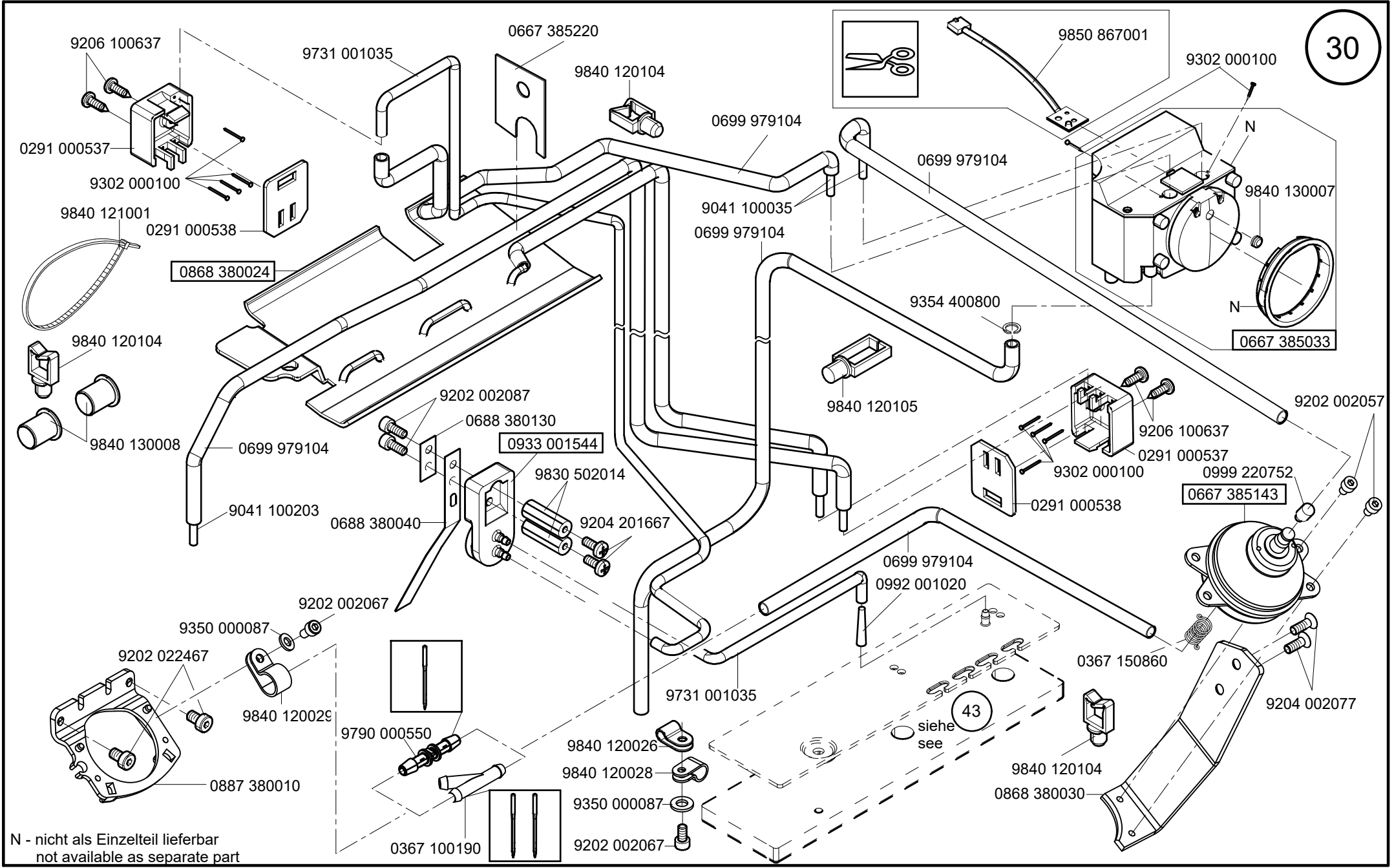

N - nicht als Einzelteil lieferbar
not available as separate part

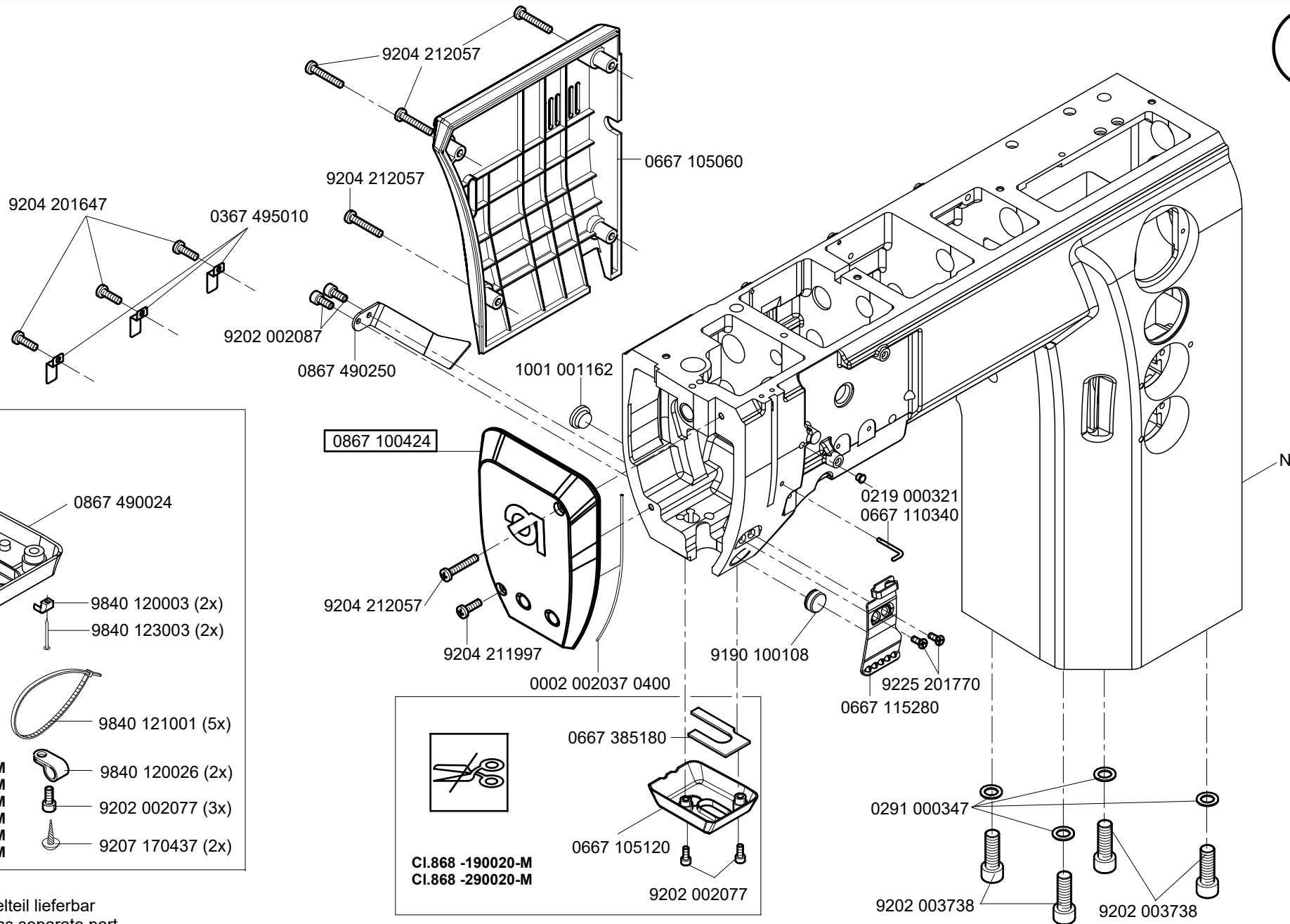

9880 867102

0867 490024

9840 120003 (2x)

9840 123003 (2x)

9840 121001 (5x)

9840 120026 (2x)

9202 002077 (3x)

9207 170437 (2x)

CI.868 -190322-M

CI.868 -190341-M

CI.868 -290321-M

CI.868 -290322-M

CI.868 -290341-M

CI.868 -390322-M

0867 100424

CI.868 -190020-M

CI.868 -290020-M

0667 385180

0667 105120

9202 002077

N - nicht als Einzelteil lieferbar
not available as separate part

0867 490084

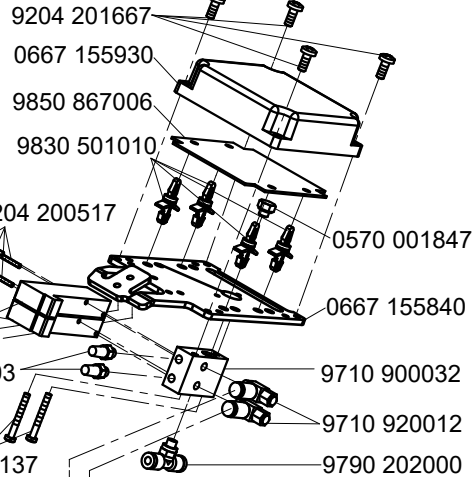

9204 212057

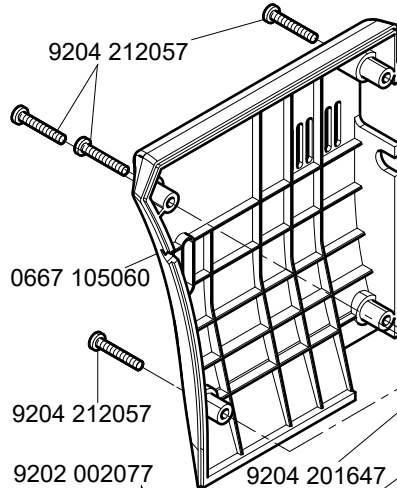

9870 867010

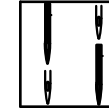
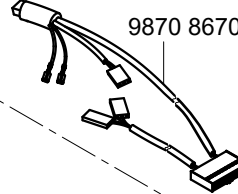

CI.868 -490322-M

32

9204 201647
0367 495010

9710 061200

9710 982003

9203 003137

0570 001847

0667 155840

9710 900032

9710 920012

9790 202000

9207 170227

9731 005004

9202 002087

0867 120574

9790 201000

9203 003167

0999 220851

9231000377

0867 120250

0867 120220

0867 120233

0867 120390

9357 000070

9202 001667

0867 120270

9357 000070

0867 490250

9204 212057

9204 211997

0867 120294

0699 989250

0867 490250

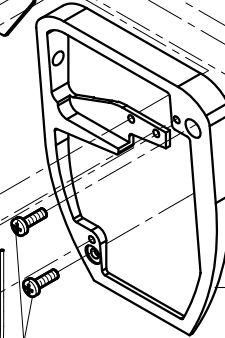

9880 867114

0867 120564

9840 120003 (8x)

9840 123003 (8x)

9840 121001 (5x)

9840 133013

9840 133012

9840 135012

9840 132015*

9840 120003 (8x)

9840 123003 (8x)

9840 121001 (5x)

9840 120026 (2x)

9202 002077 (3x)

9207 170437 (2x)

9840 104001 (2x)

0667 110340

0219 000321

0291 000347

0291 000347

9202 003738

0291 000347

9202 003738

9190 100108

0667 115280

9225 201770

9840 121001

0867 120520

9204 301467

9204 201677

9330 000087

9880 867113

N - nicht als Einzelteil lieferbar
not available as separate part

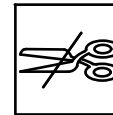

CI.868 -190020-M
CI.868 -290020-M

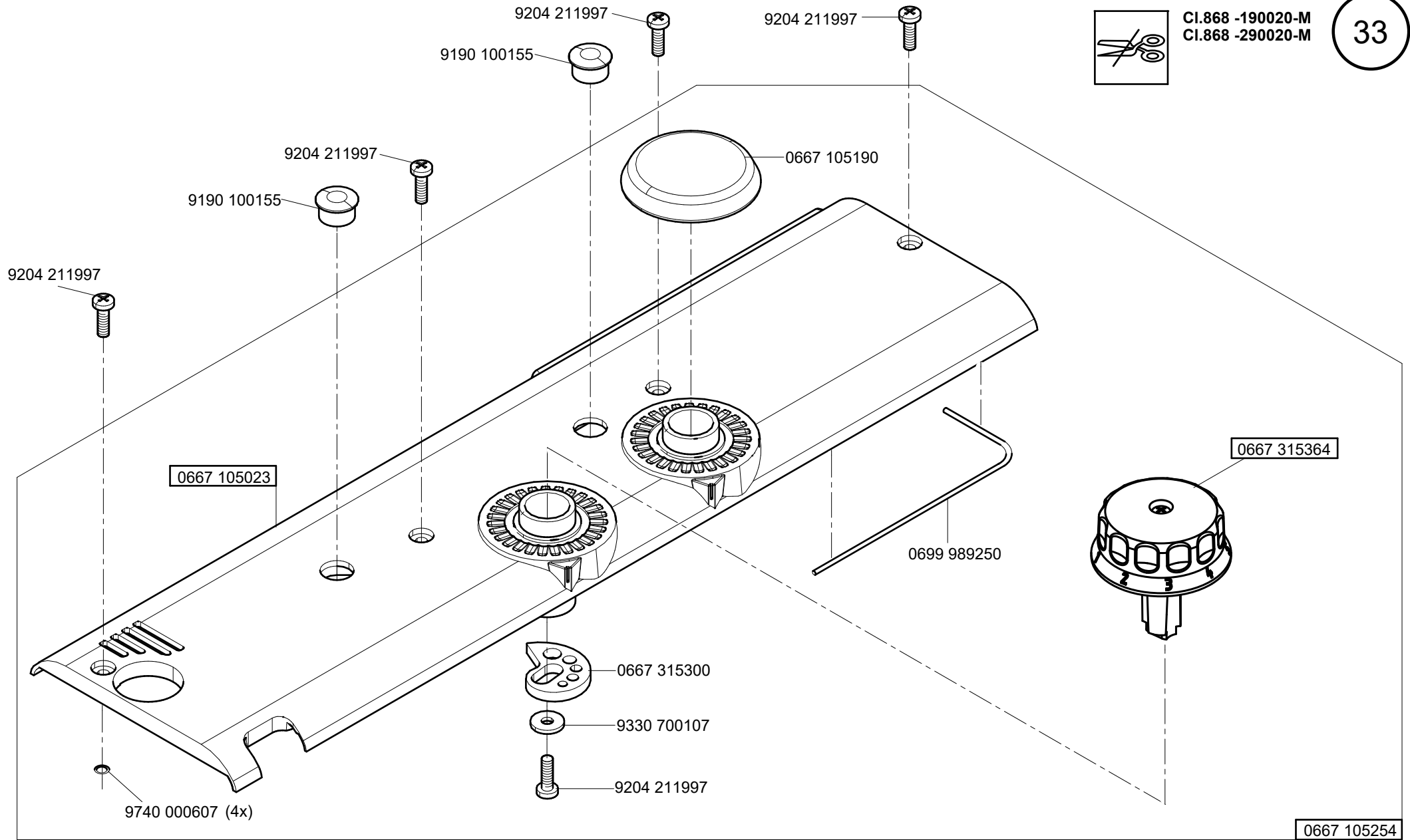

- Cl.868 -190322-M
- Cl.868 -190341-M
- Cl.868 -290321-M
- Cl.868 -290322-M
- Cl.868 -290341-M
- Cl.868 -390322-M
- Cl.869 -490322-M

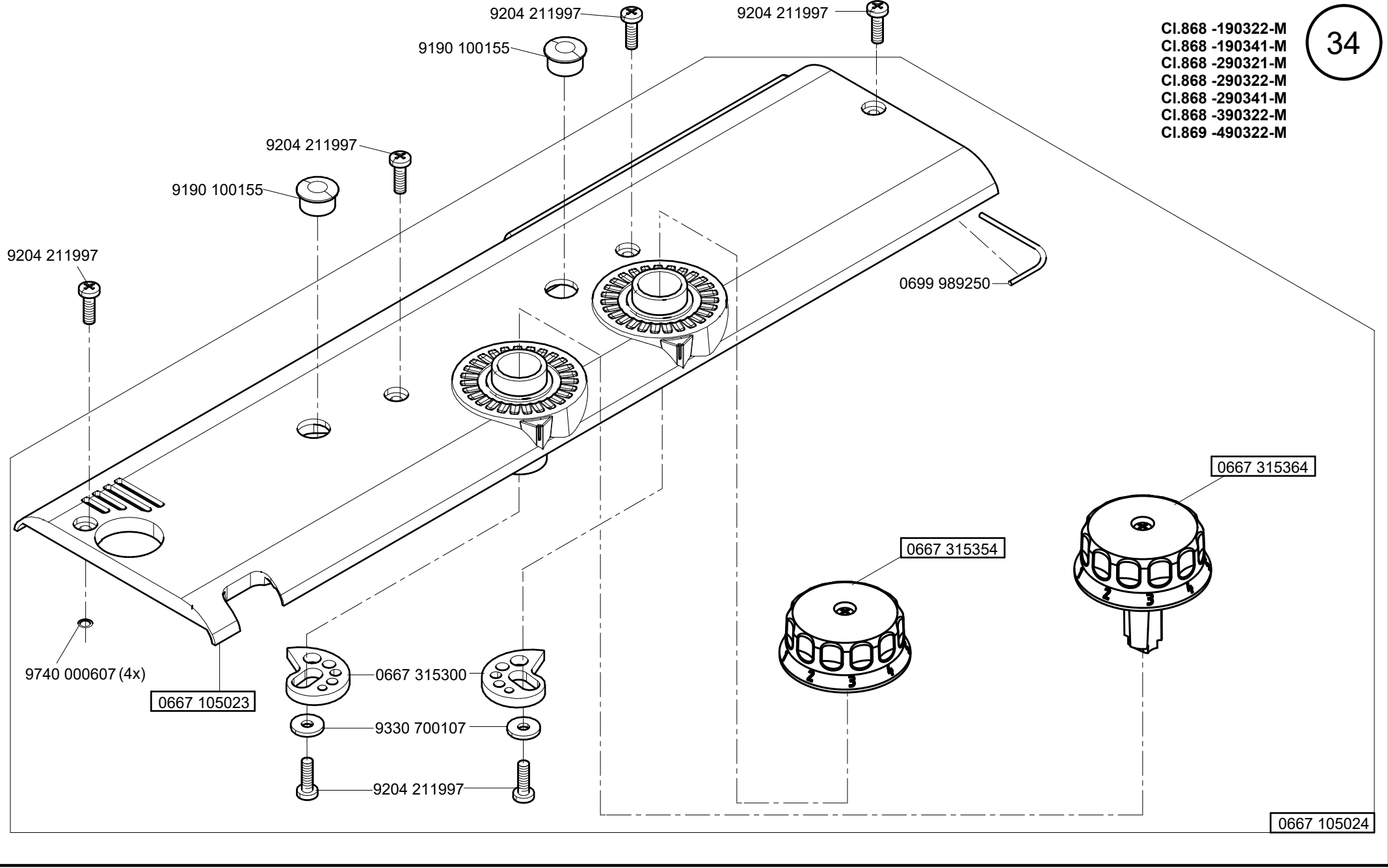

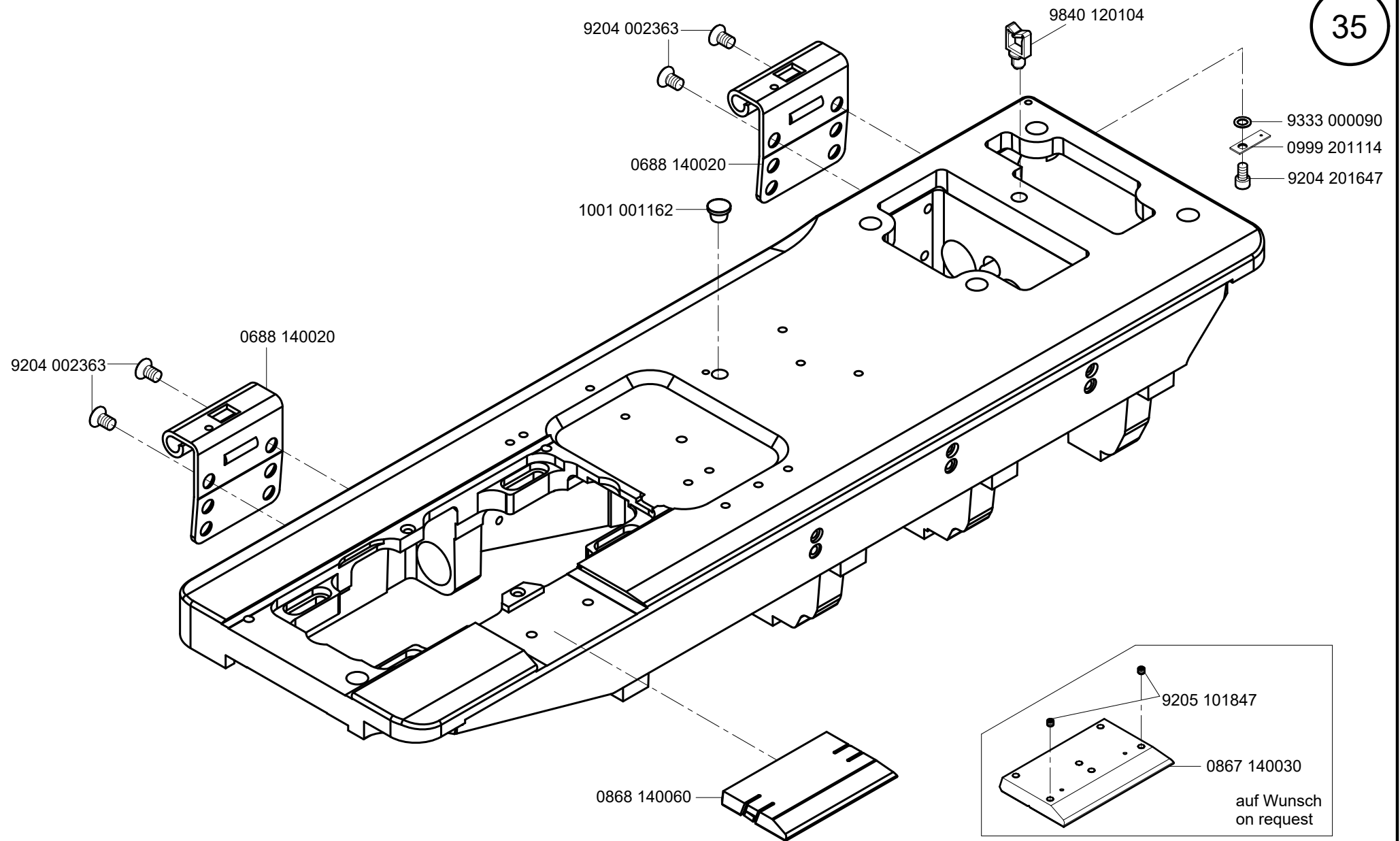

N - nicht als Einzelteil lieferbar
not available as separate part

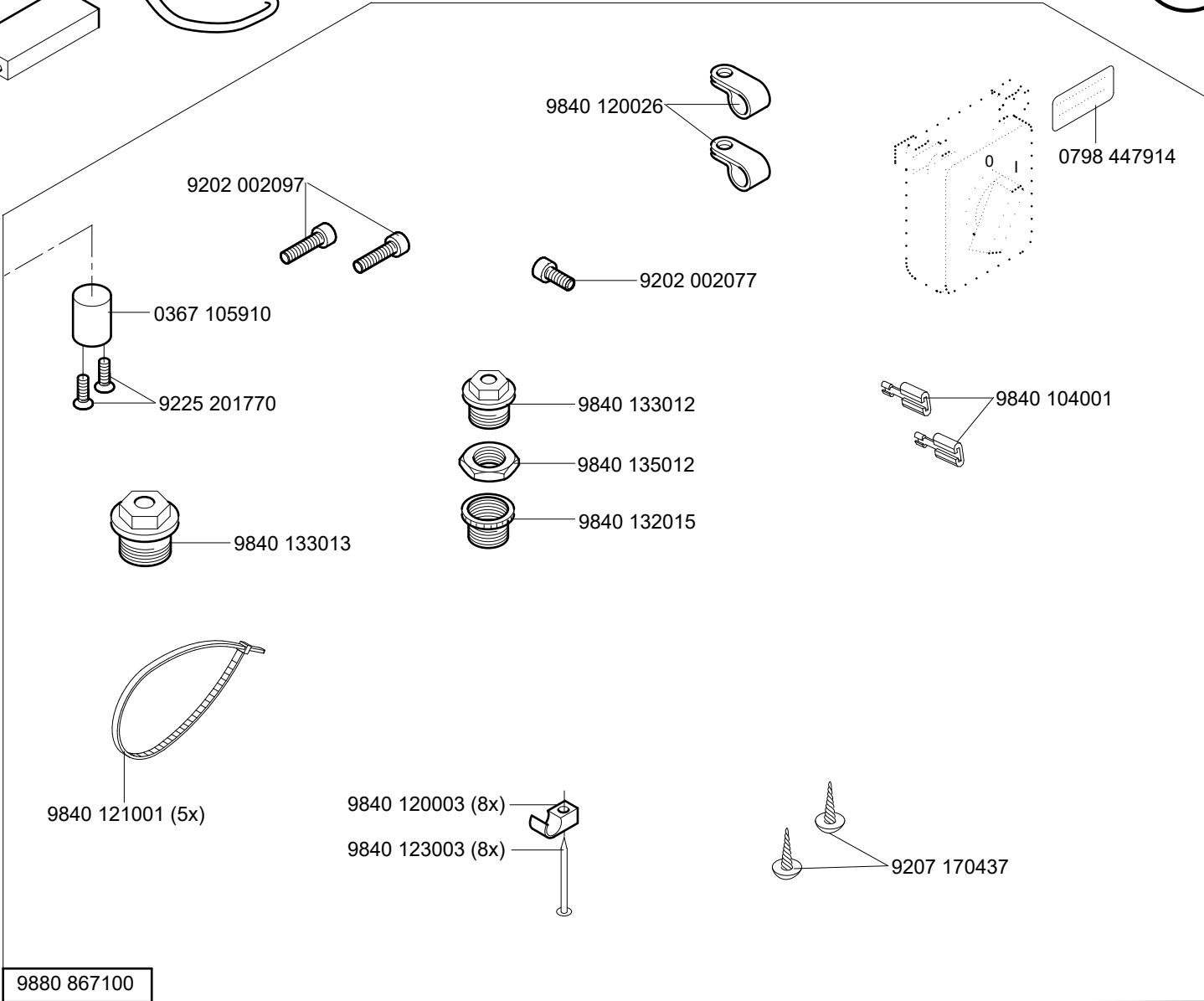
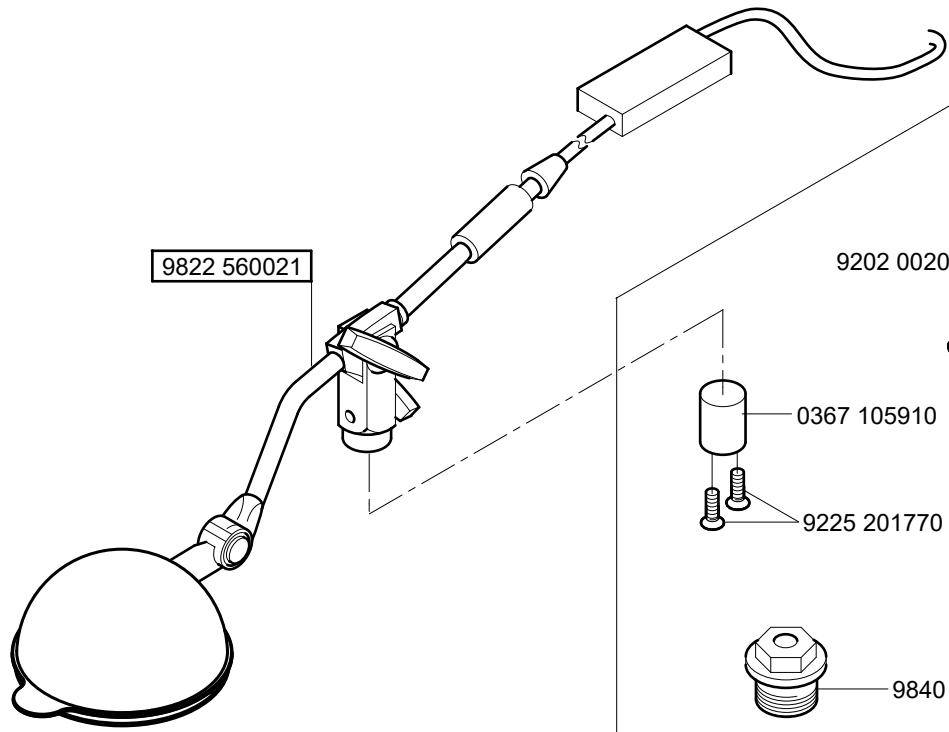

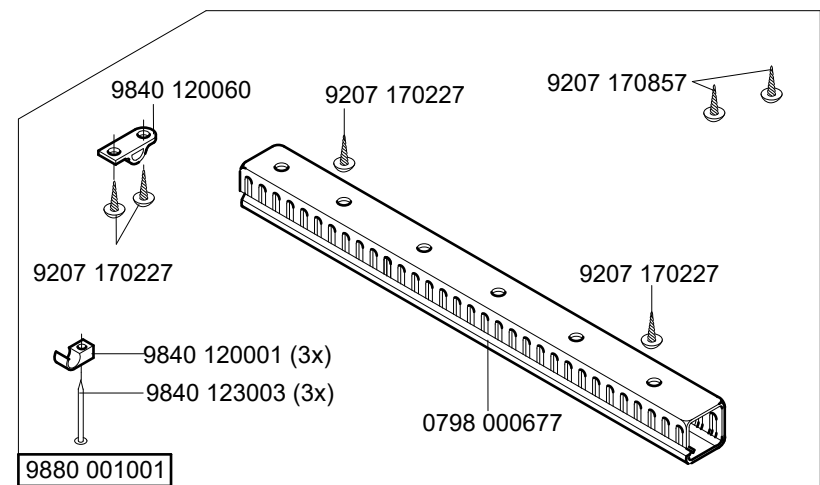
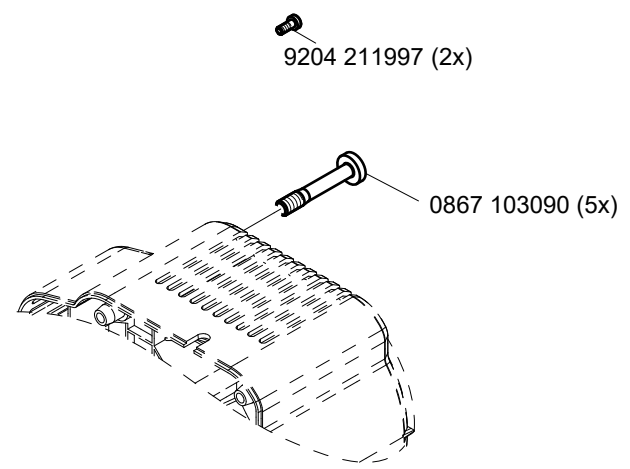
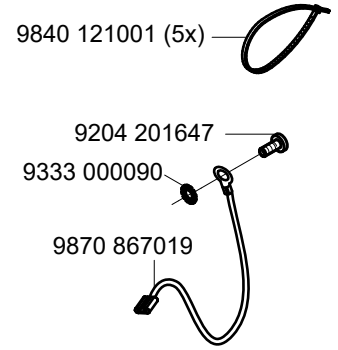
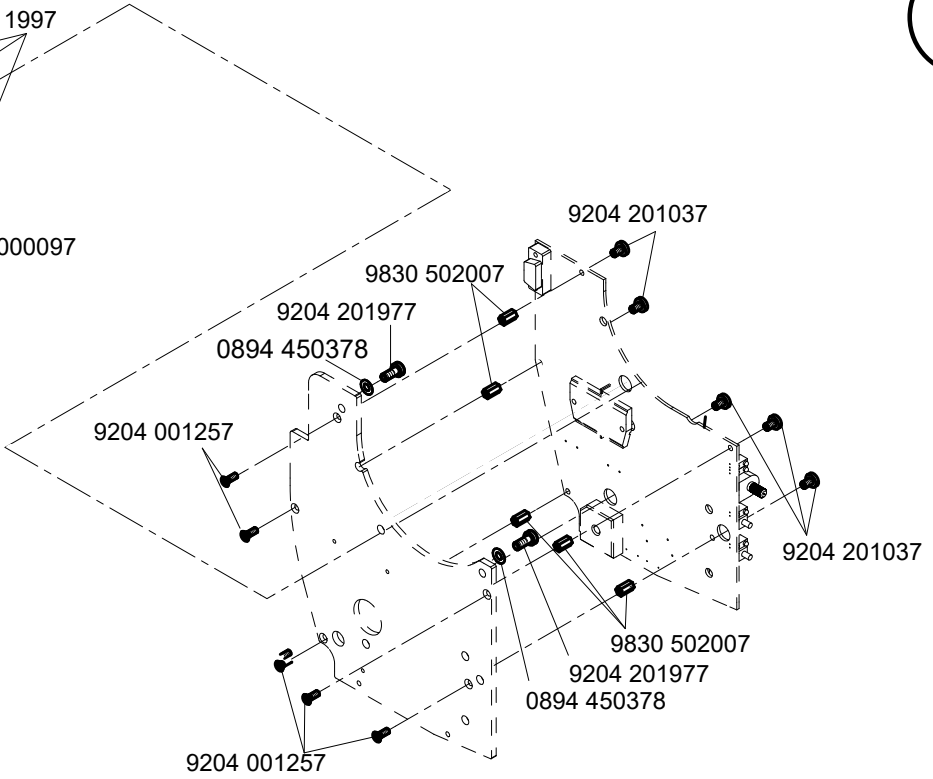
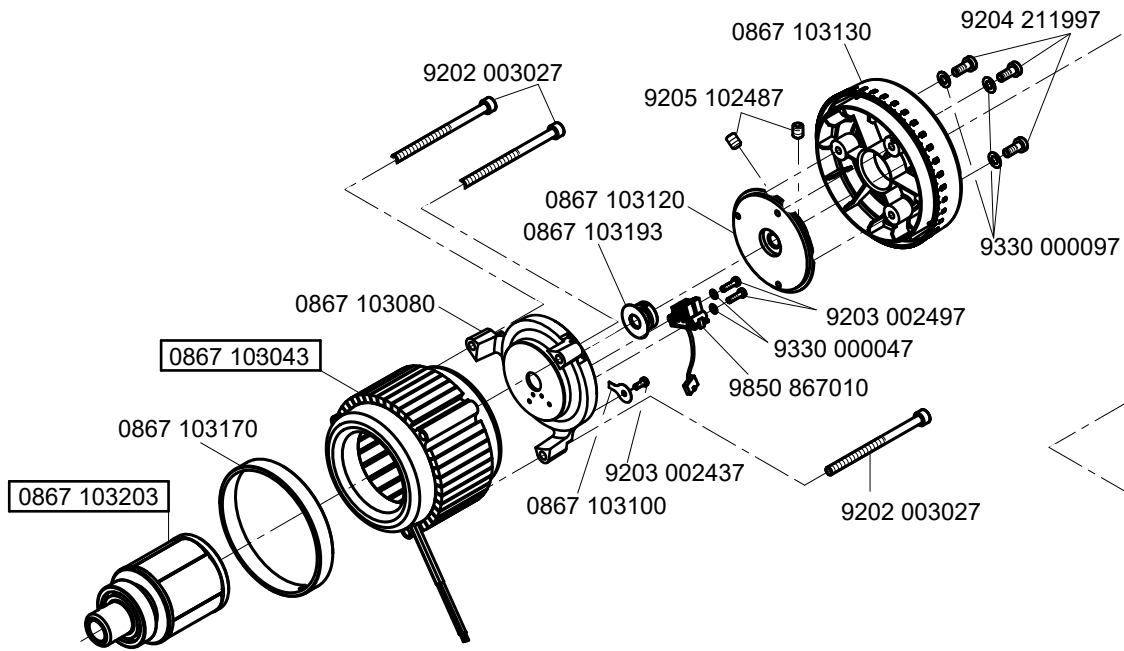

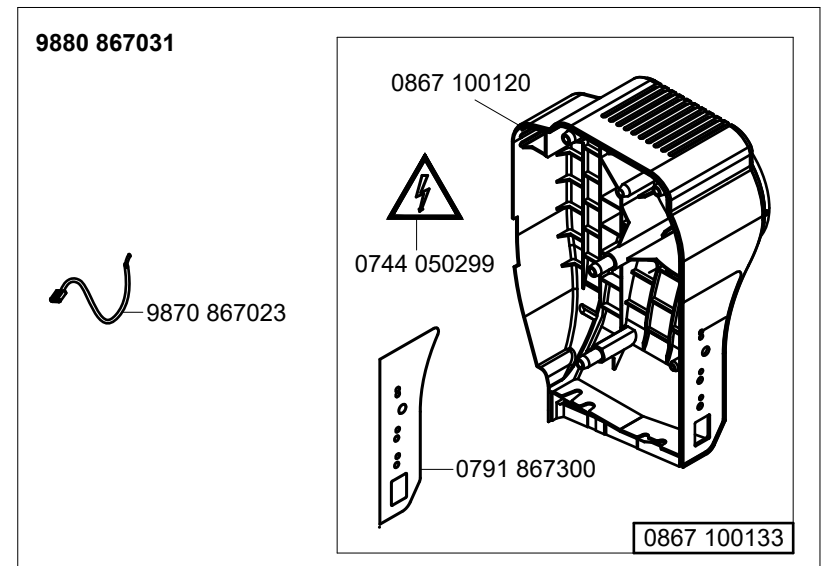
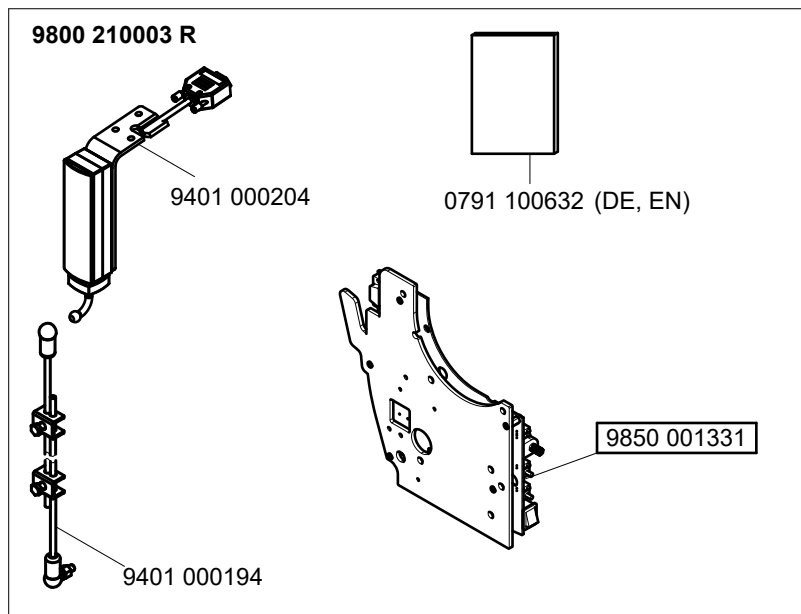
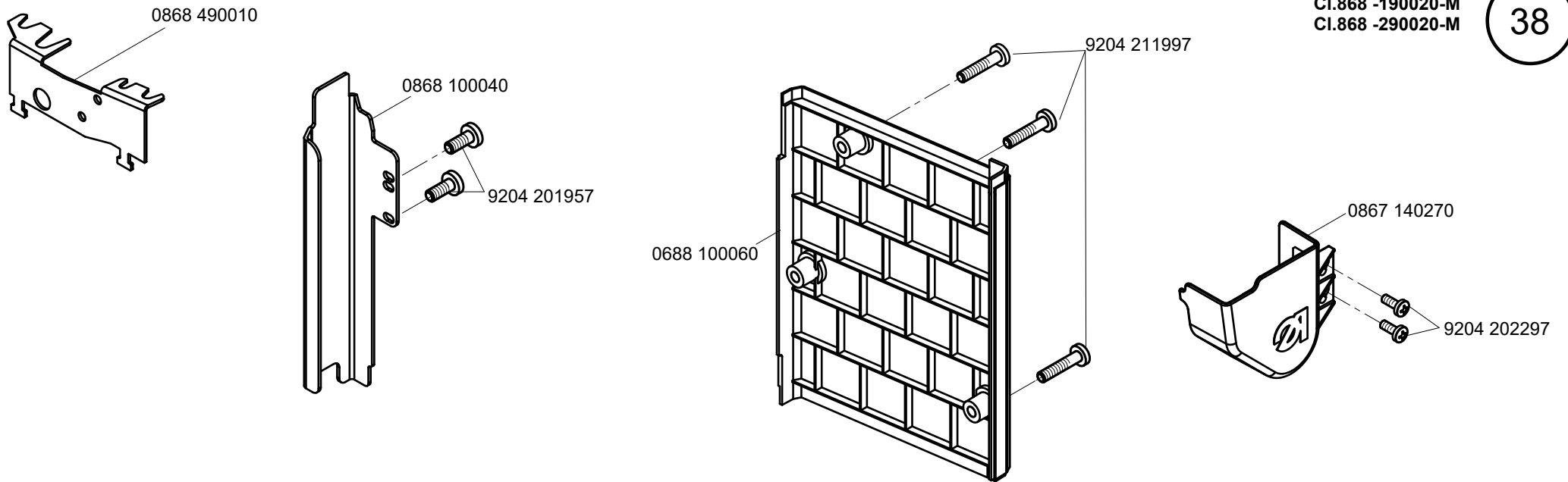

CI.868 -190322-M
 CI.868 -290322-M
 CI.868 -290321-M
 CI.868 -290341-M
 CI.868 -390322-M
 CI.868 -490322-M

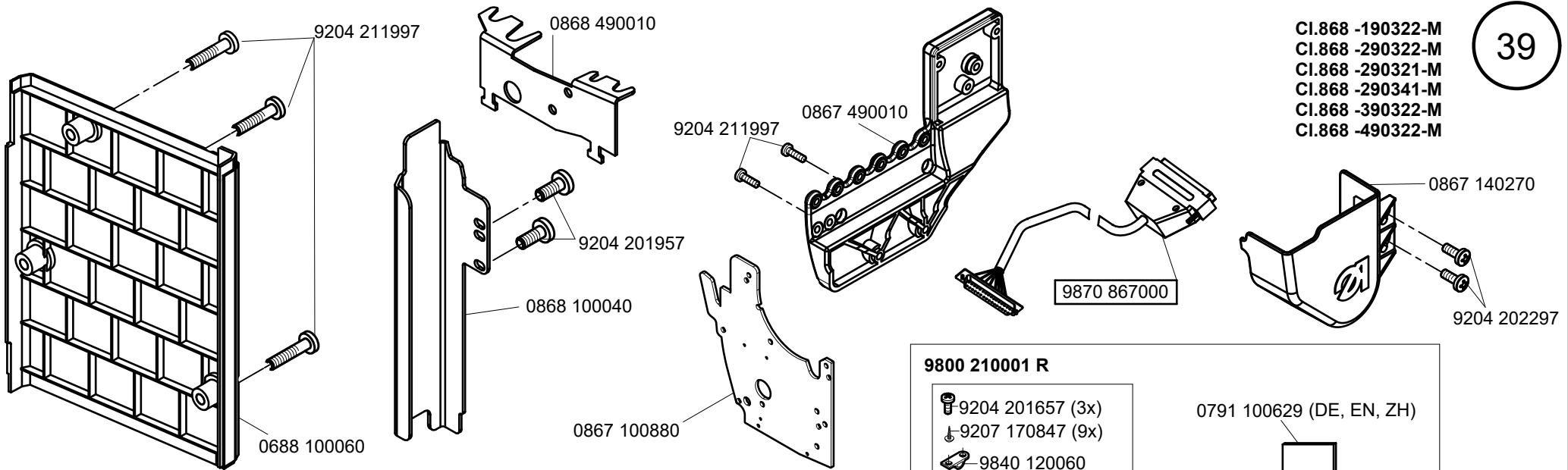

9880 867032

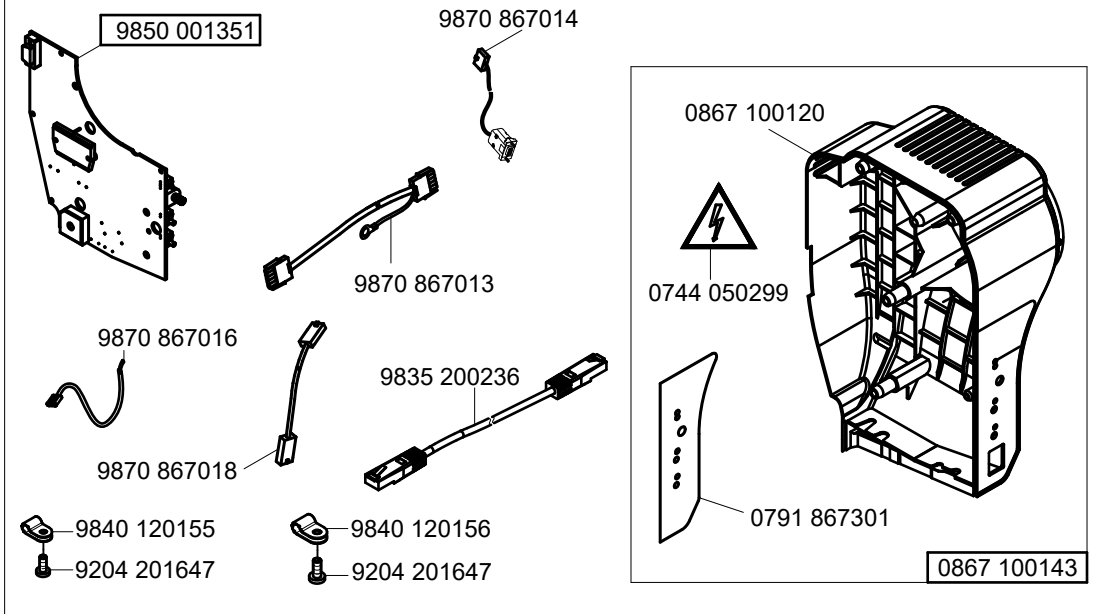

9800 210001 R

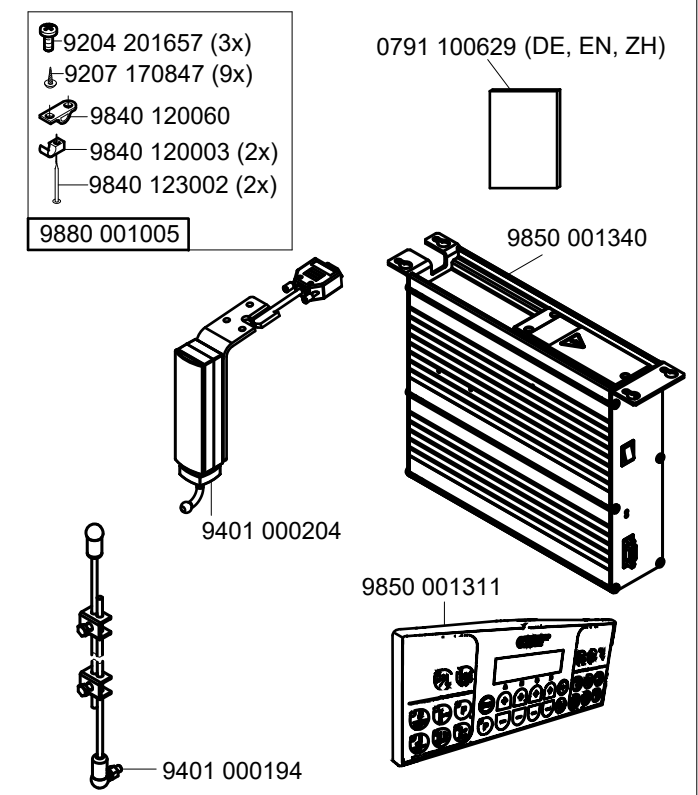

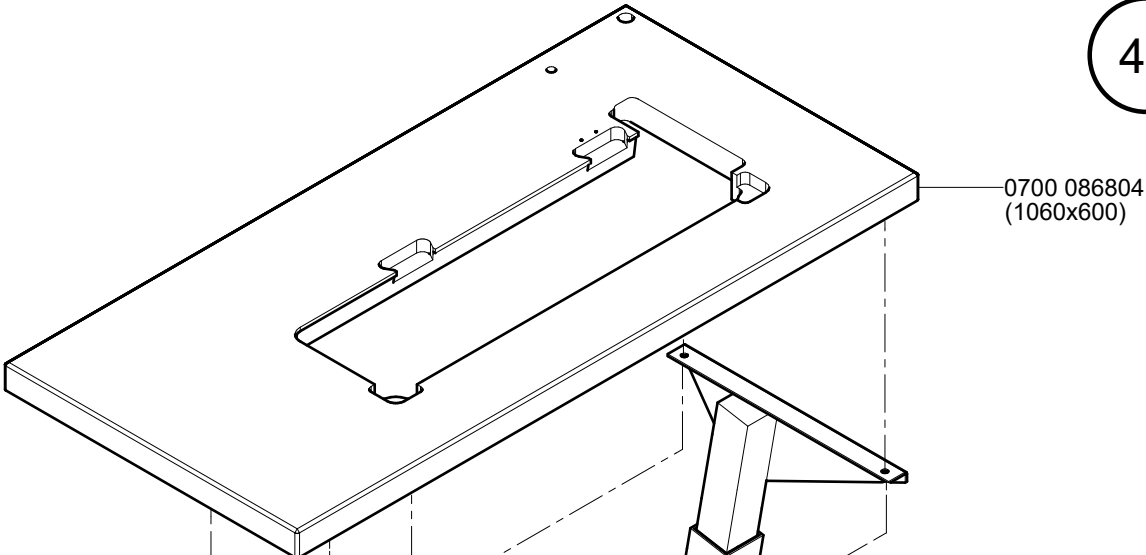

0700 086804
(1060x600)

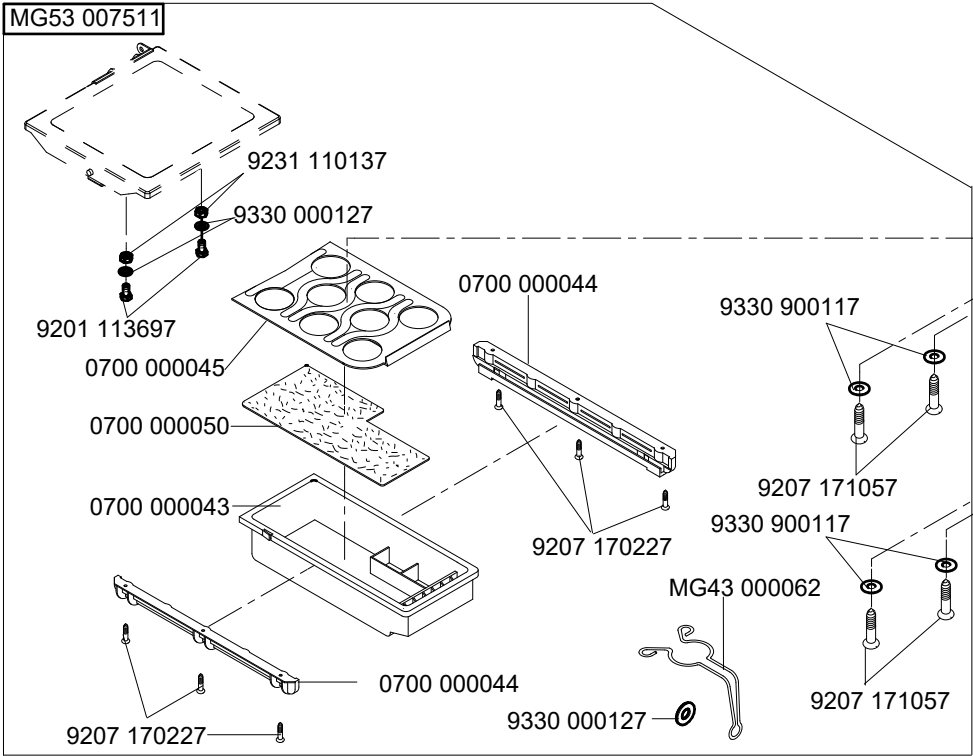

9201 113697

9231 110137

9330 000127

0700 00045

0700 00050

0700 00043

0700 00044

9330 900117

9207 171057

9330 900117

MG43 000062

9207 171057

0700 00044

9330 000127

9207 170227

MG55 000501

MG53 002501

auf Wunsch
on request

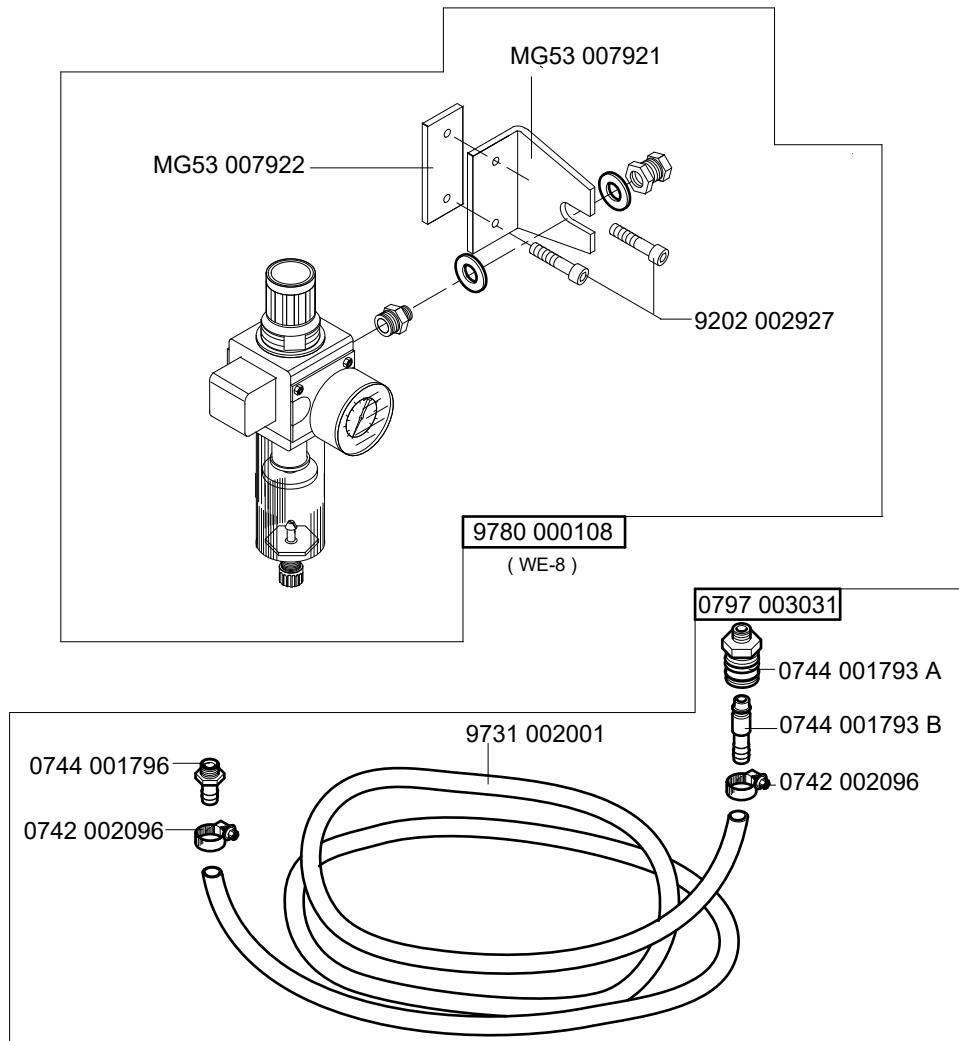

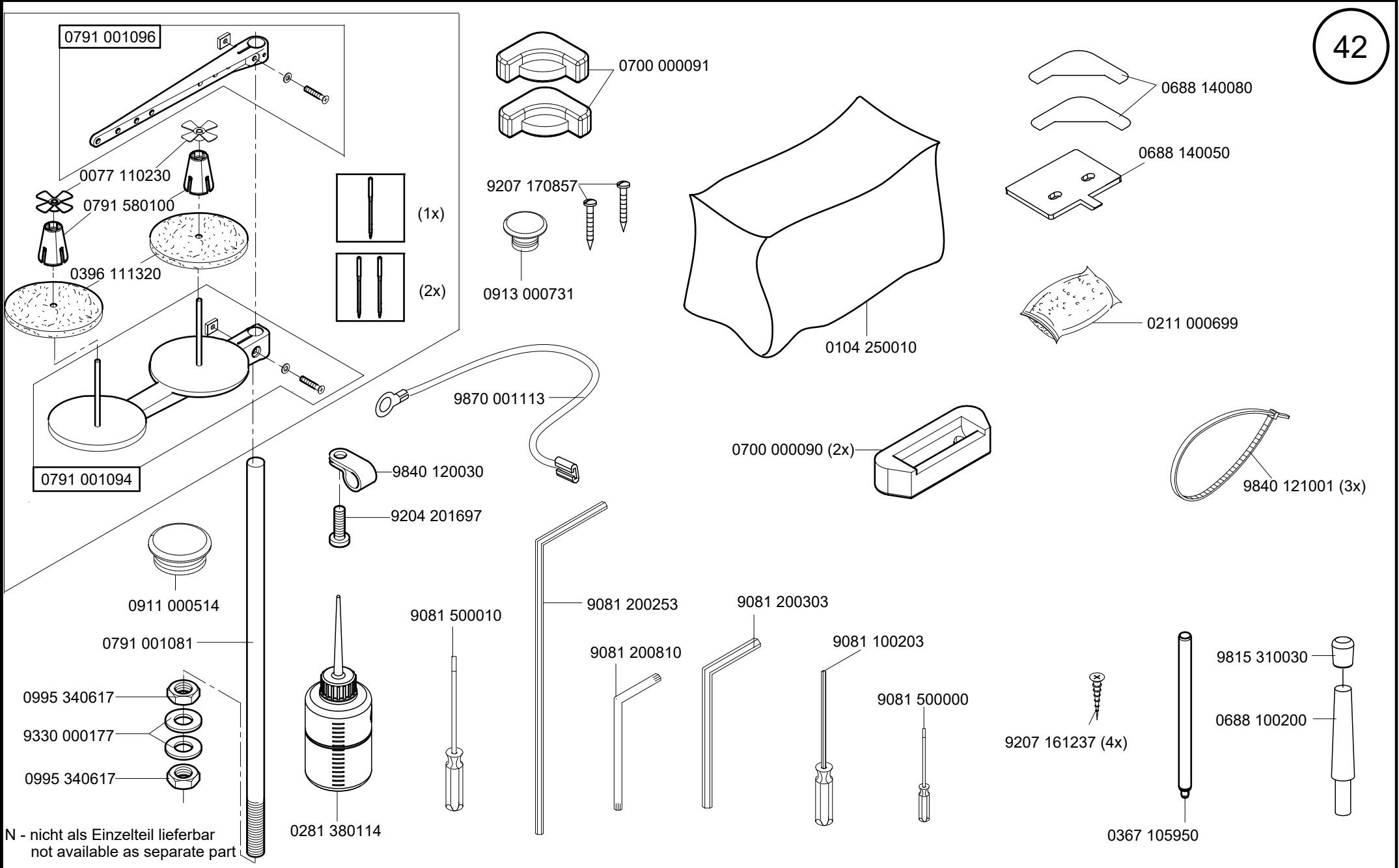

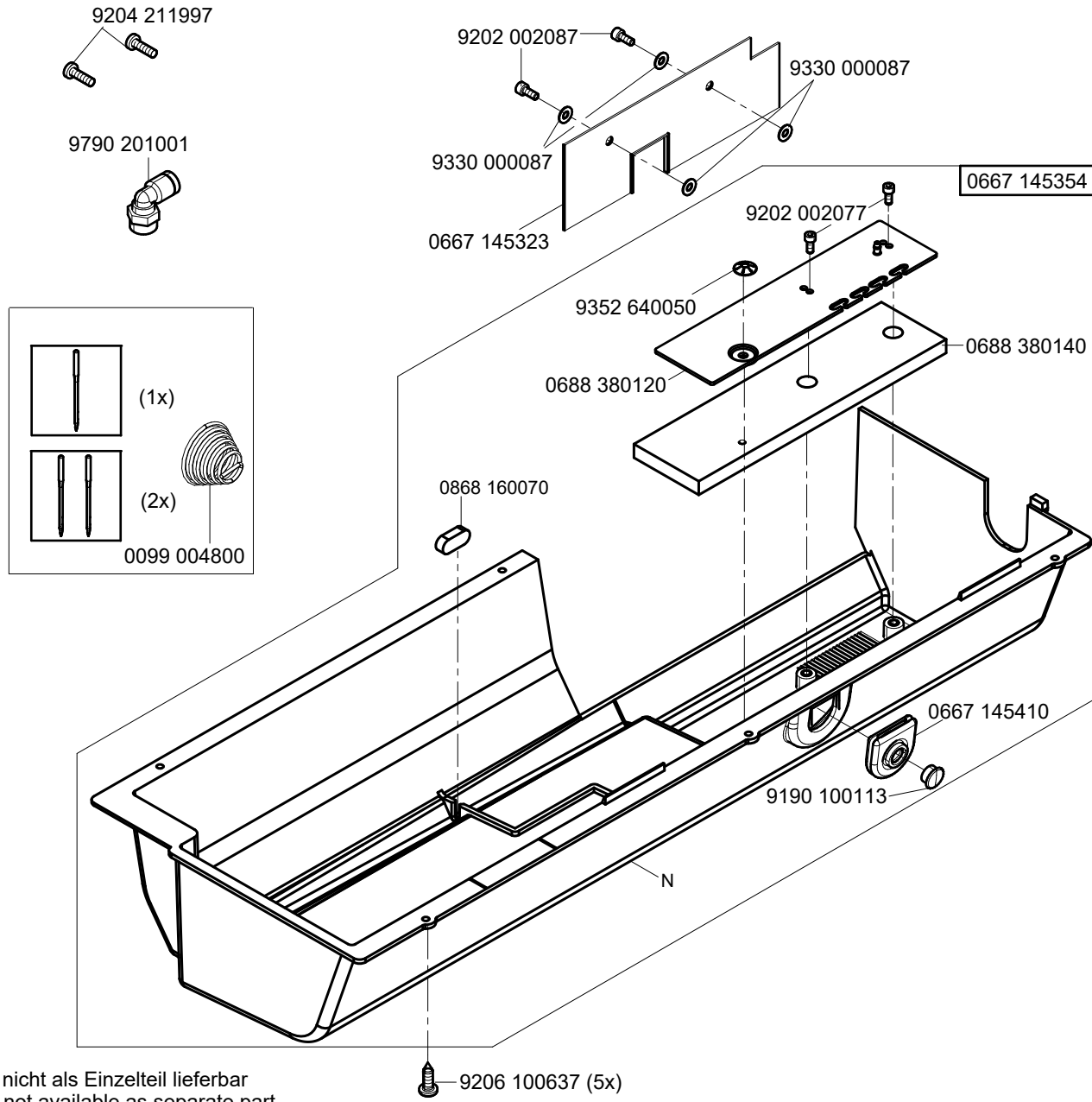

N - nicht als Einzelteil lieferbar
not available as separate part

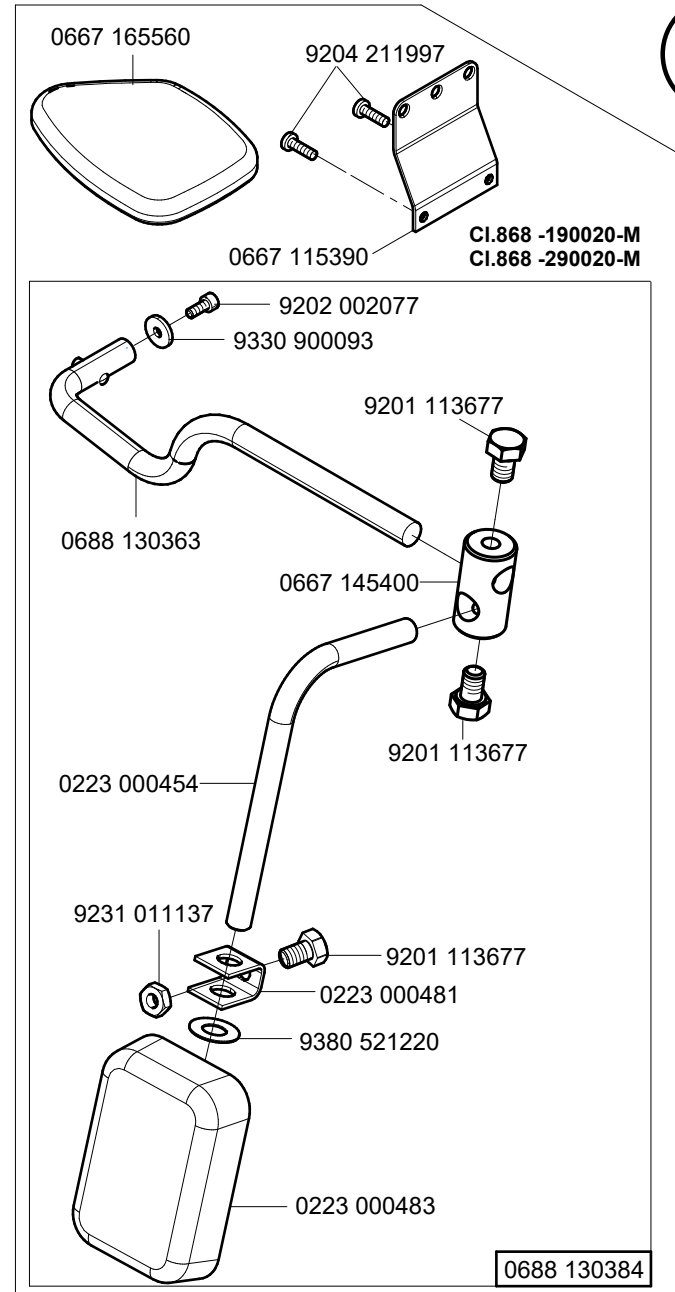

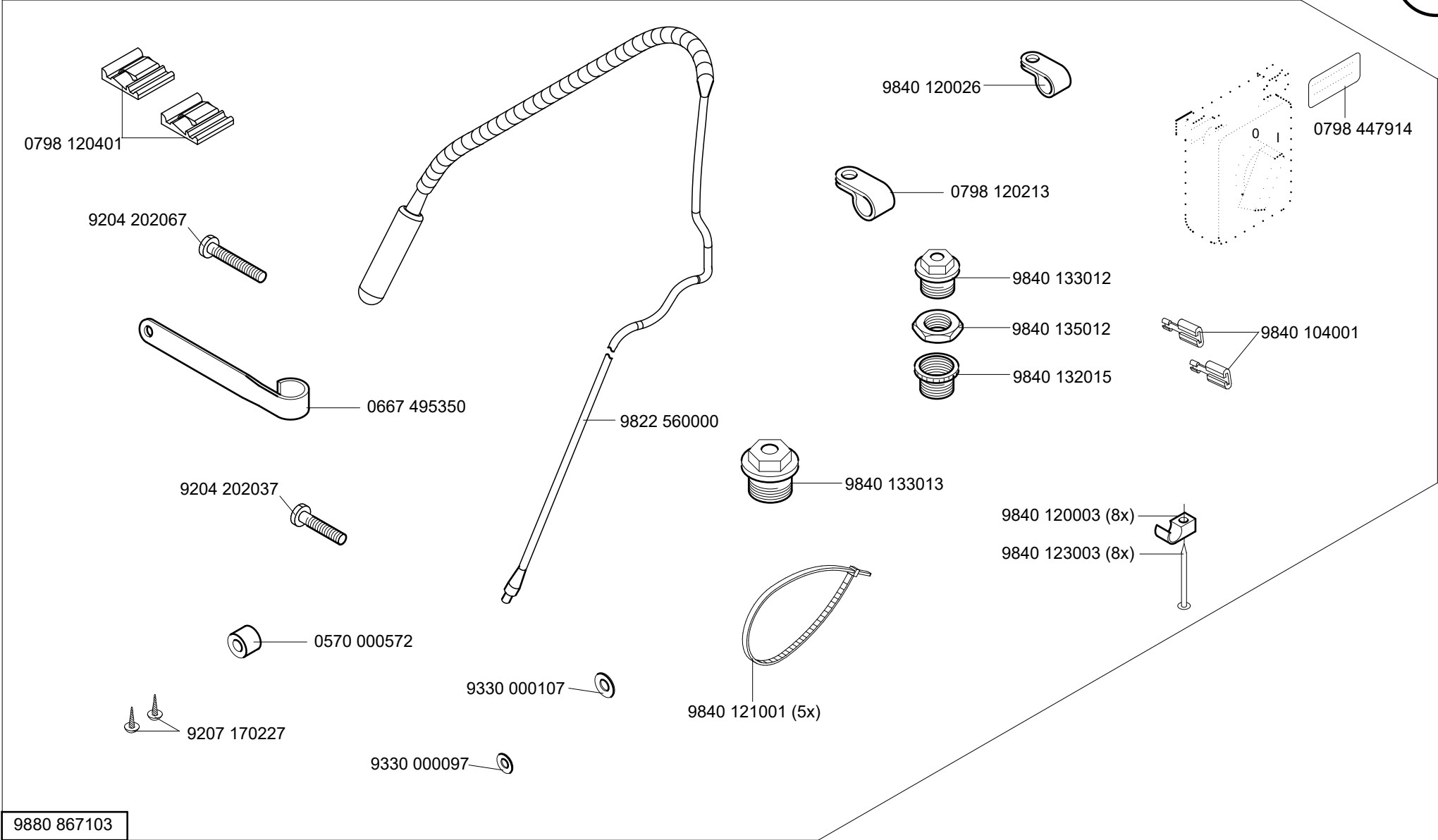

9880 867103

N800 005655

0167 241433

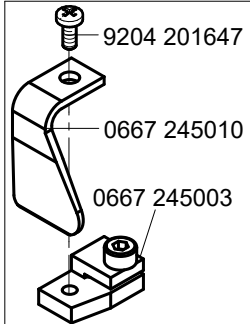
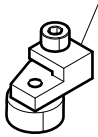

0667 245004

9202 002877

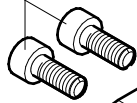

9202 002077

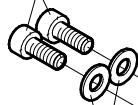

N800 080003



9330 000087

N800 075013

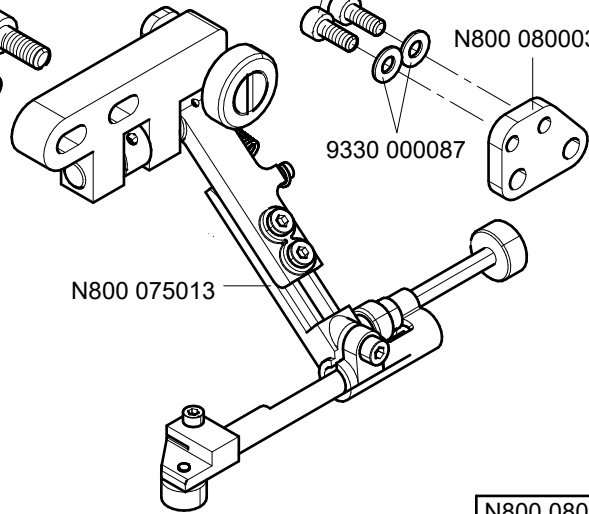

N800 080004

siehe Näherichtungen Blatt 1
see sewing equipment page 1
0867 590064

0667 105164

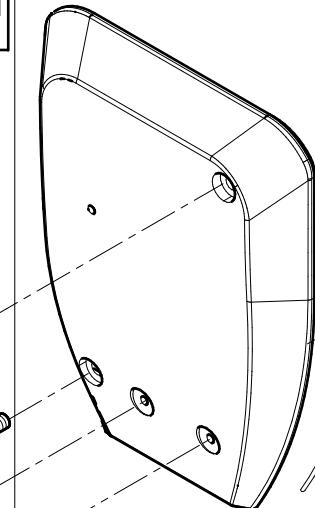

9204 212057



0699 989250

9204 211997



1001 009243



9330 000087



0667 595050

9202 002107



9205 102778



N800 005615

9330 000087

9217 000157

N800 005650

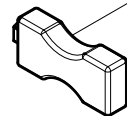

9835 901005

9710 920013



9700 100040

9231 110127



N800 005613

N800 005614

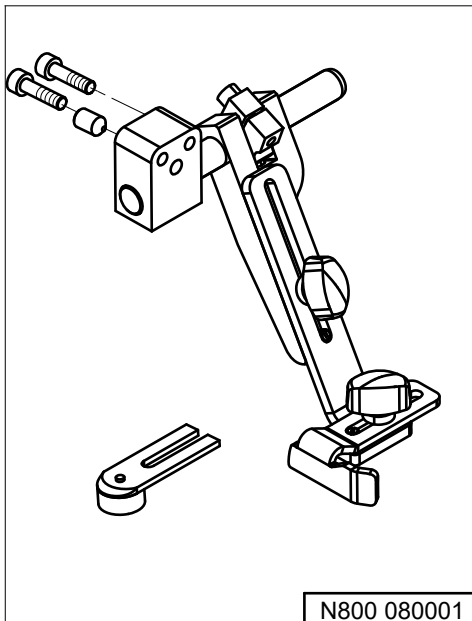

N800 080001

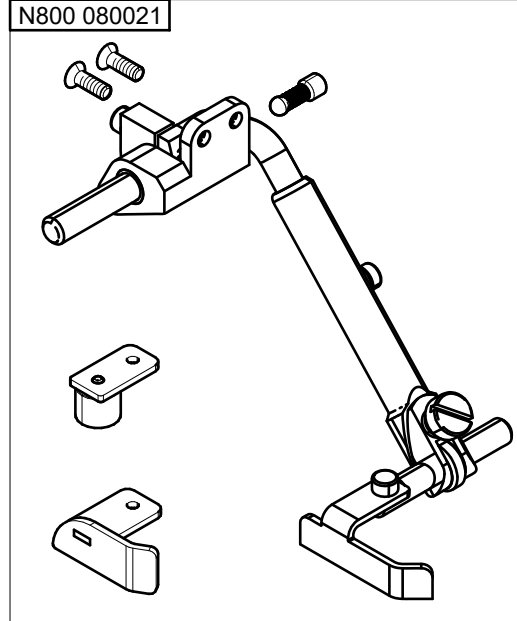

N800 080021

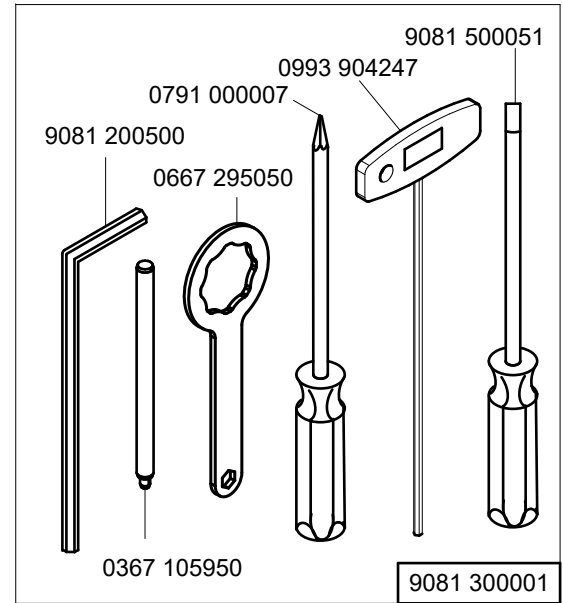
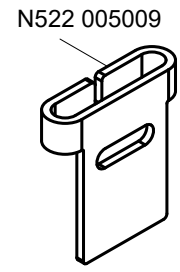
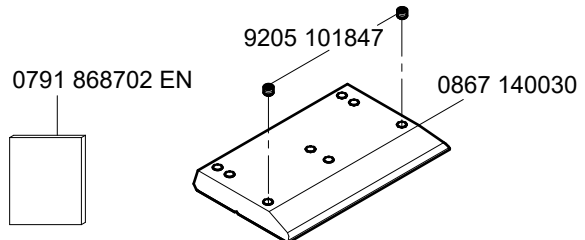
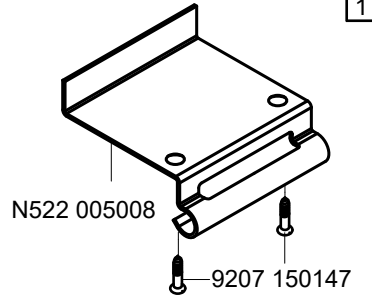
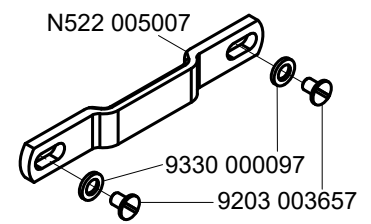
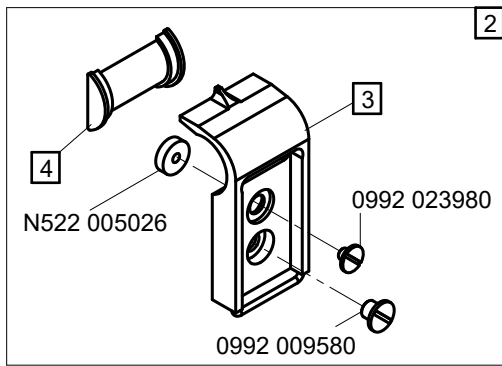

N900 001527

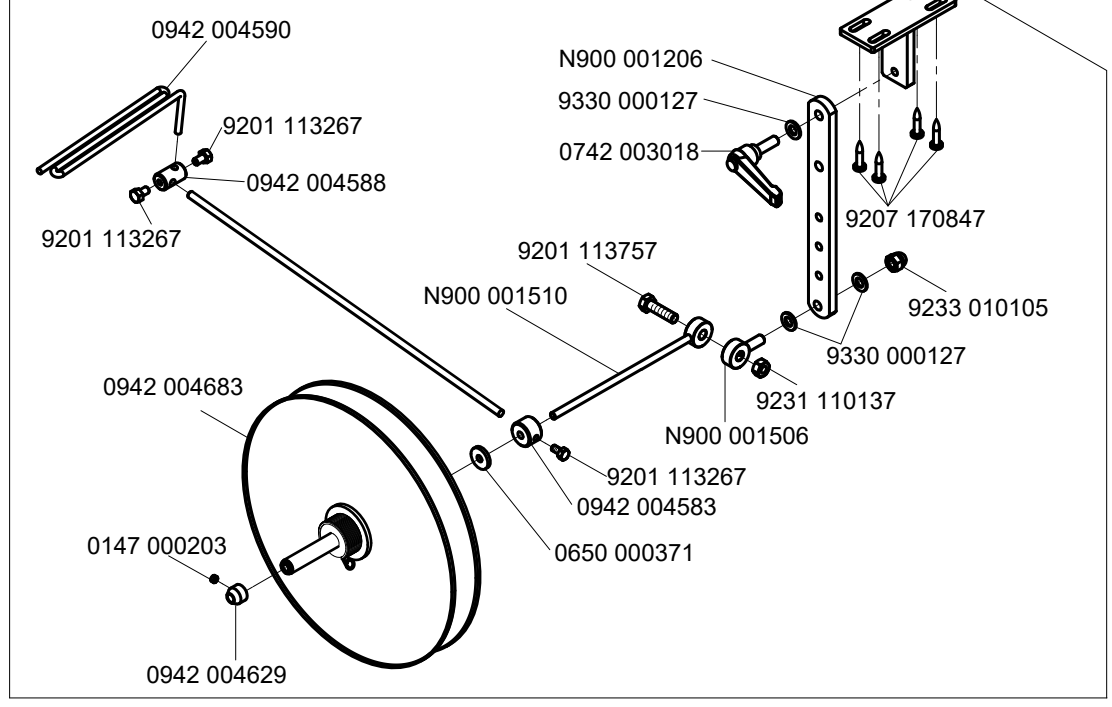

Pos.	Teile-Nr. / Part no.	NA / needle distance	Bandbreite / belt width
1	N522 025021	8	14
1	N522 025031	10	16
1	N522 025041	12	18
1	N522 025051	14	20
2	N522 005022	8	14
2	N522 005032	10	16
2	N522 005042	12	18
2	N522 005052	14	20
3	N522 005024	8	14
3	N522 005034	10	16
3	N522 005044	12	18
3	N522 005054	14	20
4	N522 005025	8	14
4	N522 005035	10	16
4	N522 005045	12	18
4	N522 005055	14	20

0867 590354

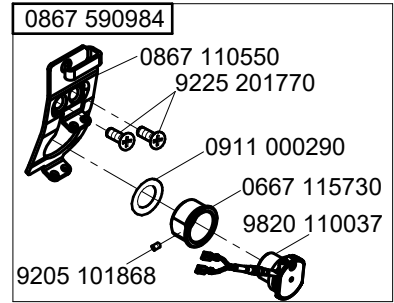
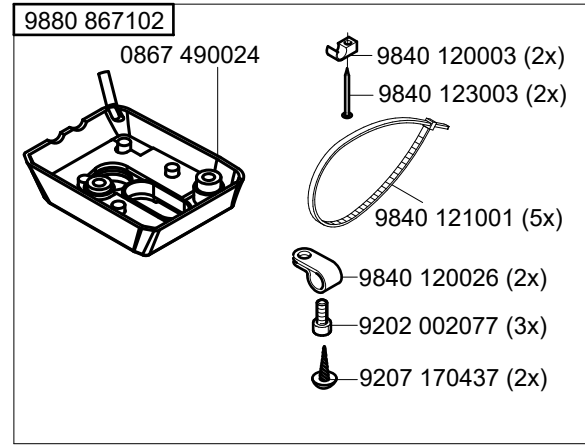
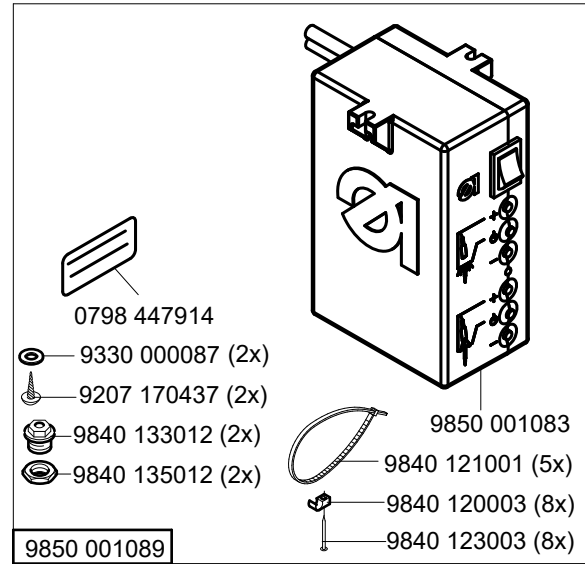
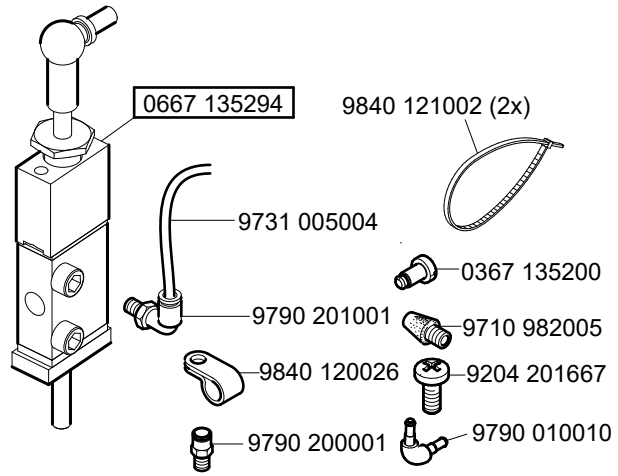
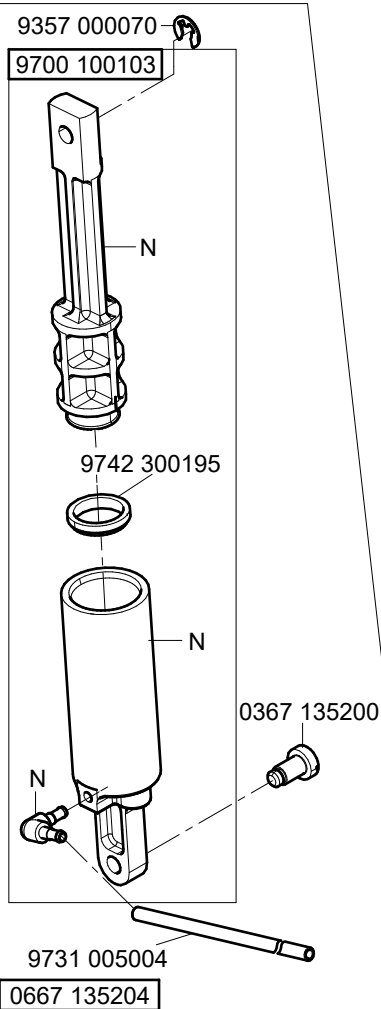

N - nicht als Einzelteil lieferbar
not available as separate part

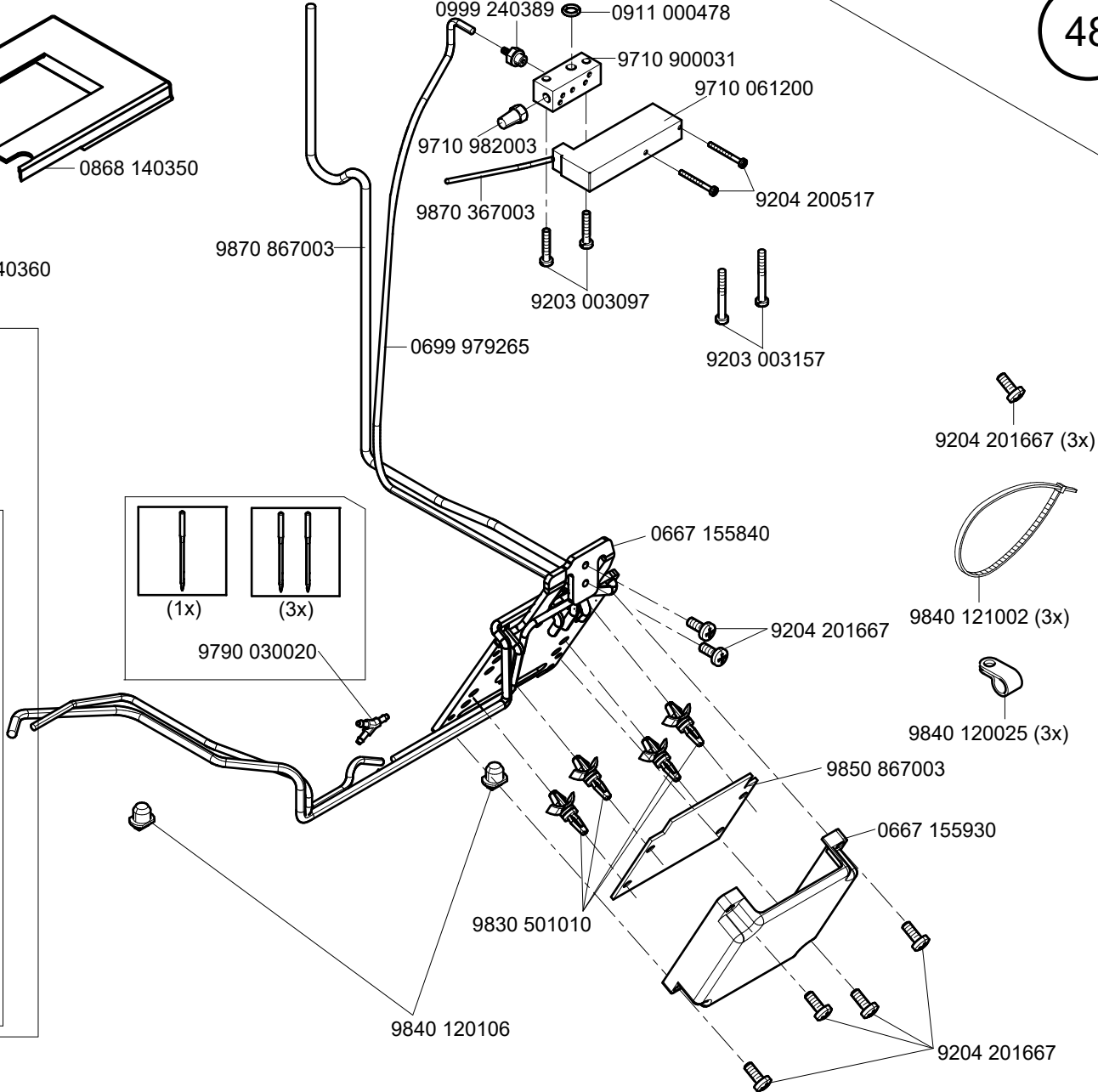
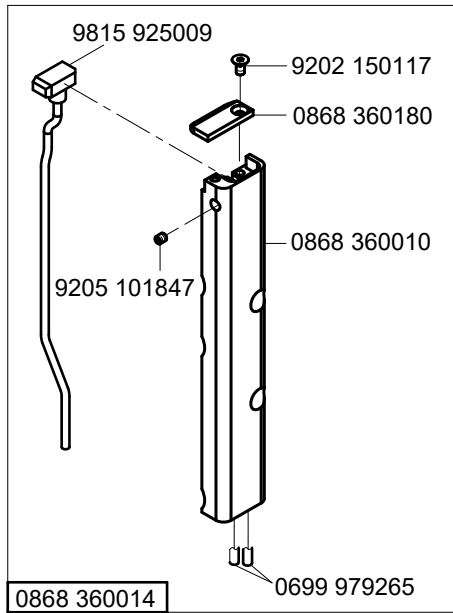
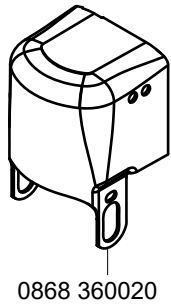
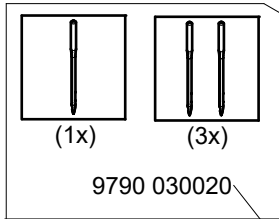
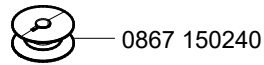
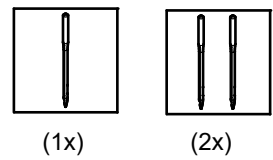
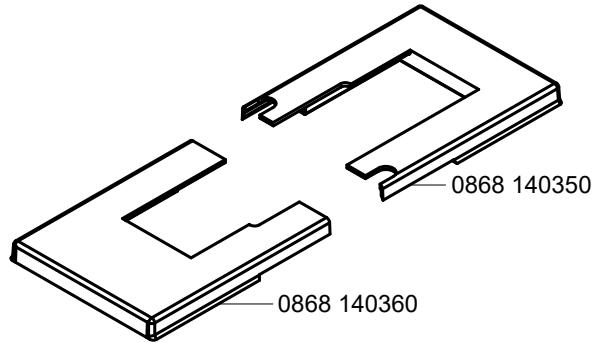
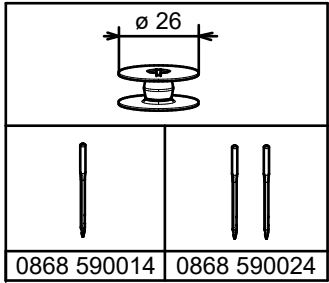

0867 590014

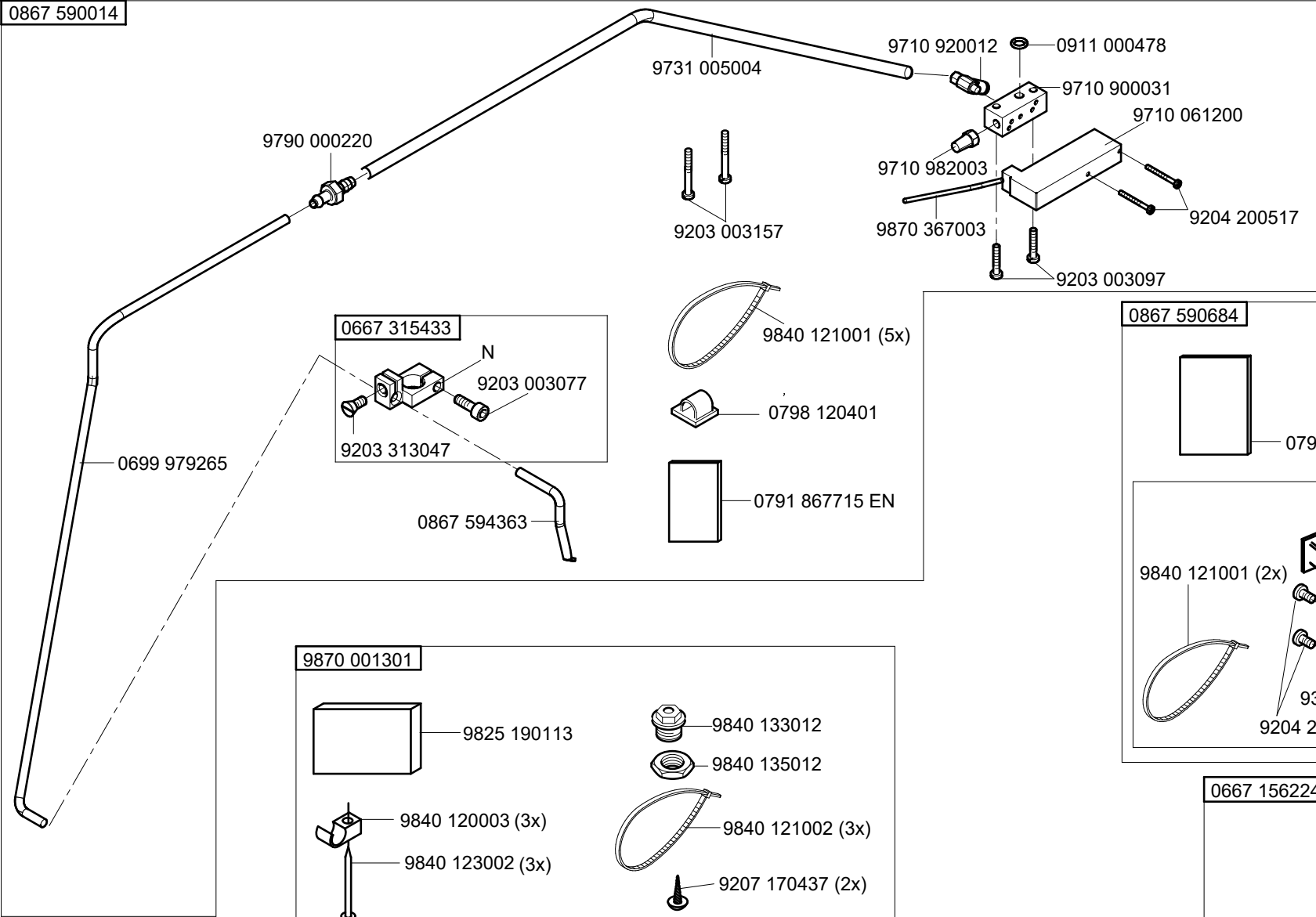

0867 590684

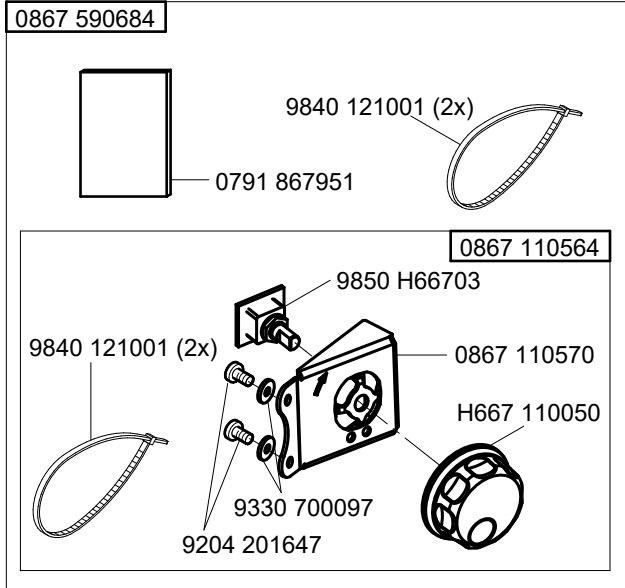

0667 156224



N - nicht als Einzelteil lieferbar
not available as separate part

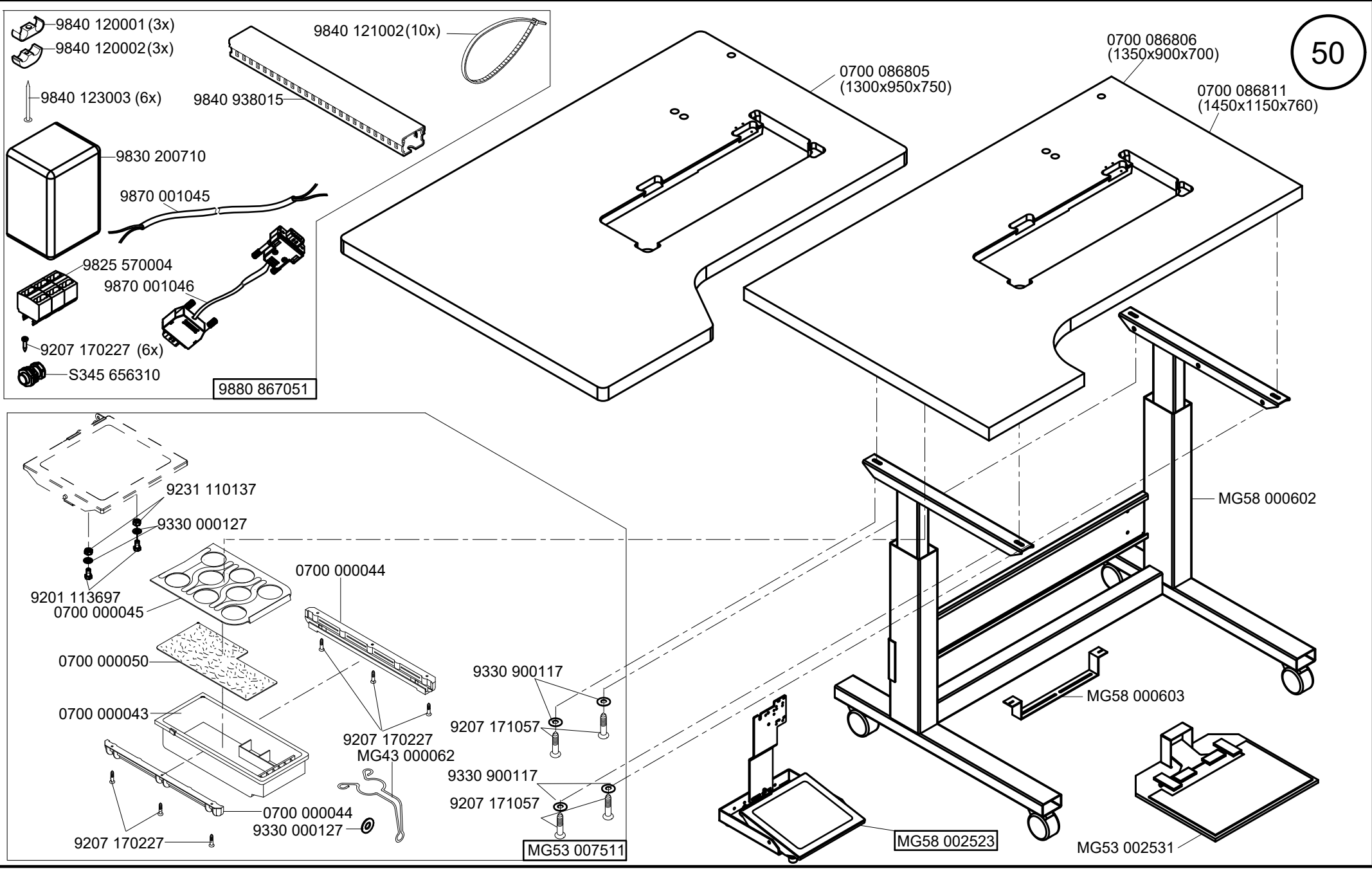

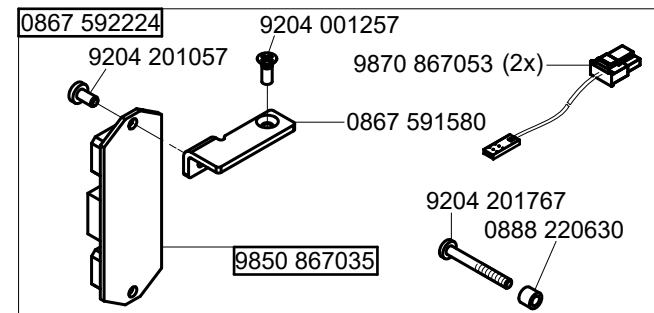
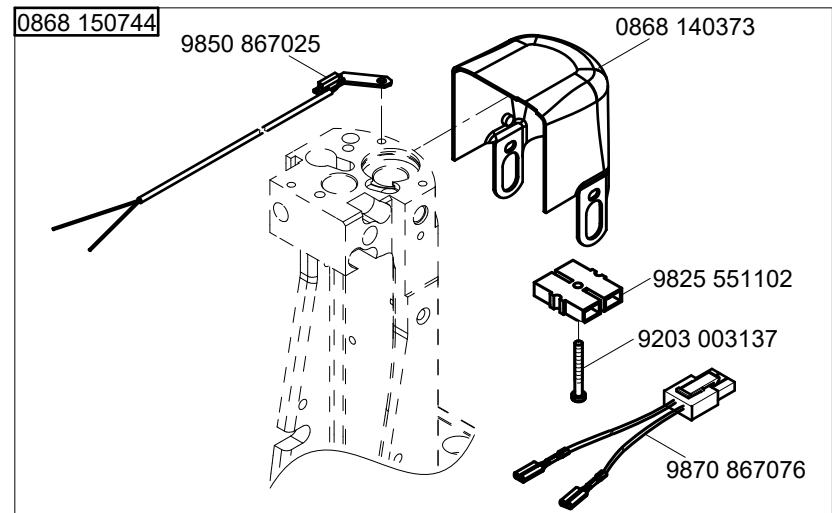
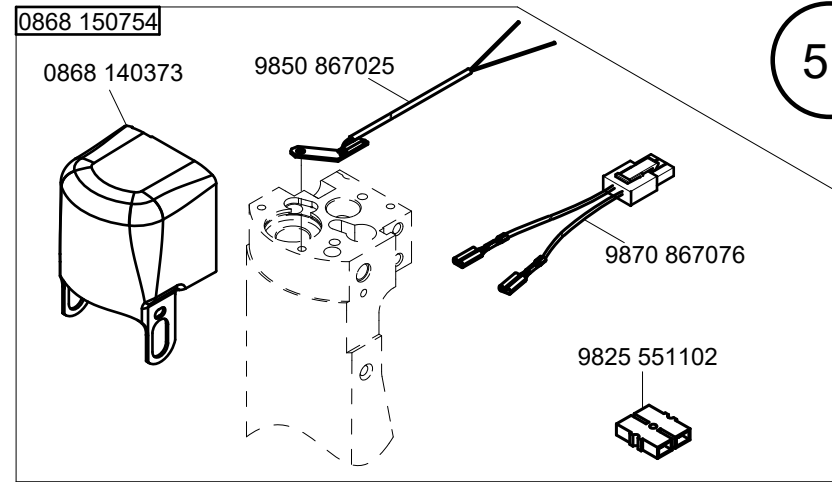
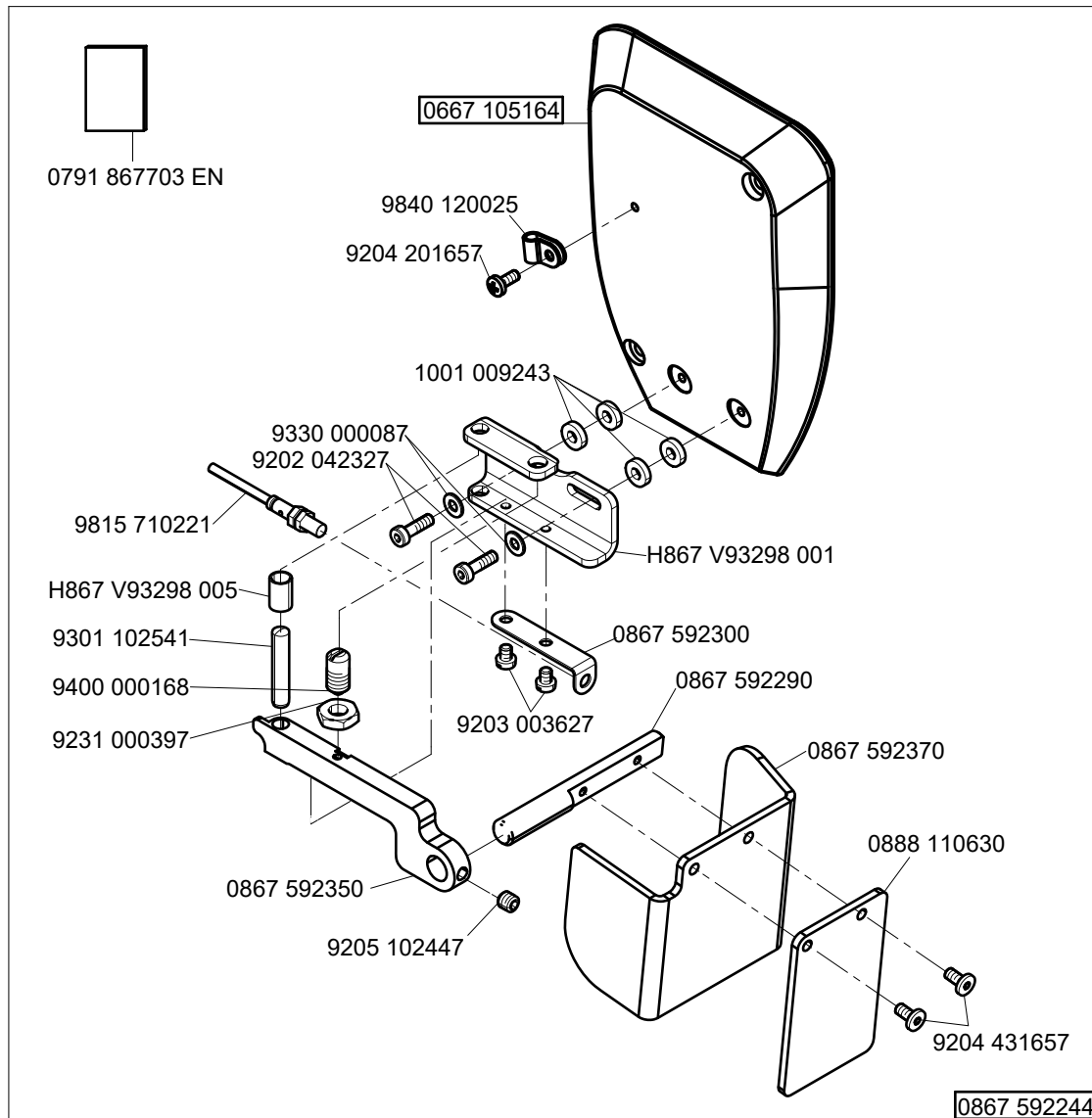

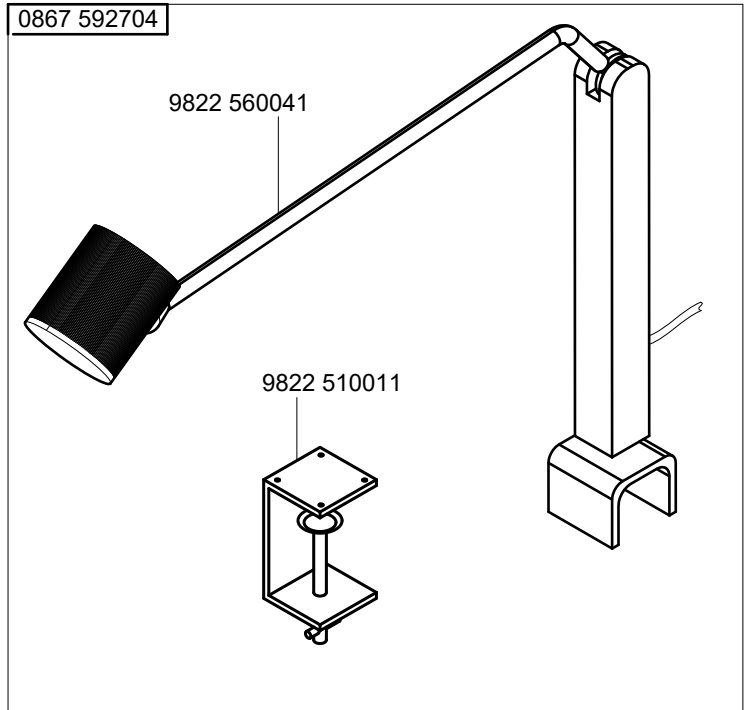
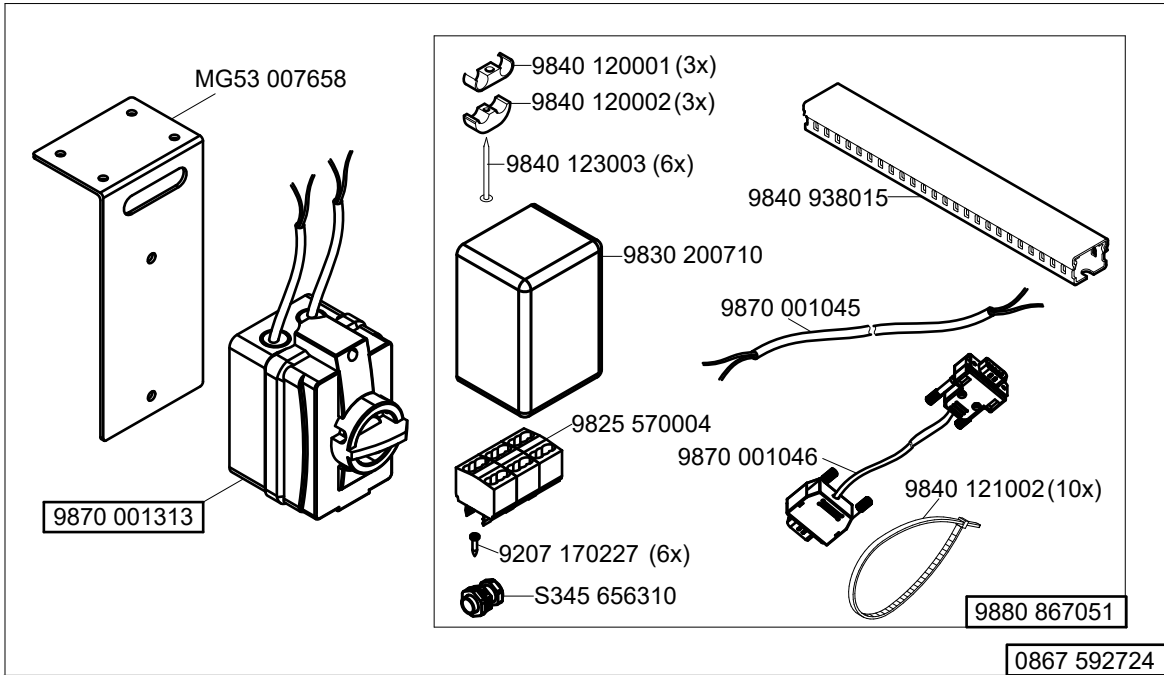
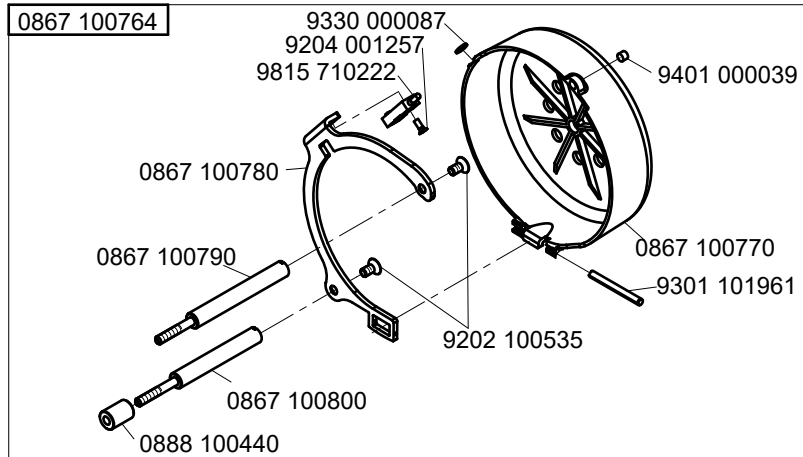
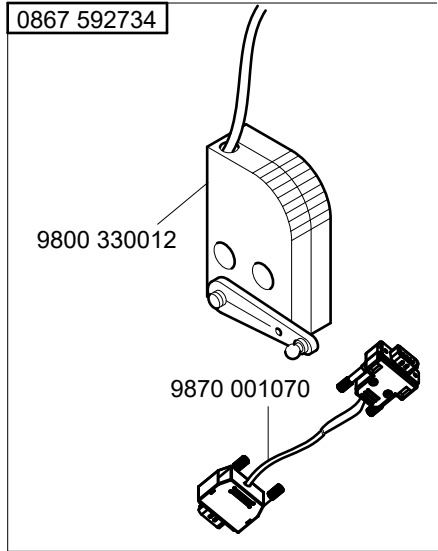
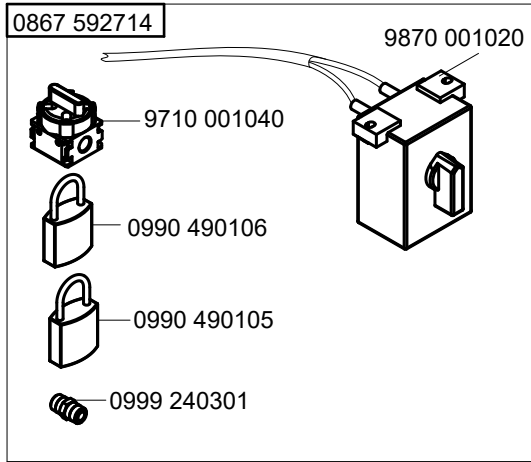

Part No./Teile-Nr.	Table/Tafel	Part No./Teile-Nr.	Table/Tafel	Part No./Teile-Nr.	Table/Tafel	Part No./Teile-Nr.	Table/Tafel
0002 002037 0400	31	0367 135200	12,47	0667 115130	21,23	0667 125254	3
0037 001280	21,22,23,24	0367 145110	9	0667 115134	21,23	0667 135013	9
0053 000350	21,23	0367 145180	6	0667 115140	21,23	0667 135033	9
0061 001050	21,22,23,24	0367 145180	7,8	0667 115150	21,23	0667 135073	11
0077 110230	42	0367 150860	30	0667 115160	21,23	0667 135094	9
0099 004800	43	0367 165120	6,7	0667 115170	21,22,23,24	0667 135103	9
0099 004910	21,22,23,24	0367 165140	7	0667 115180	21,22	0667 135124	9
0104 250010	42	0367 165970	13,26	0667 115203	22,24	0667 135150	11
0147 000203	46	0367 315014	6	0667 115210	22,24	0667 135190	6
0167 241433	45	0367 315024	6	0667 115224	24	0667 135204	12,47
0211 000007	16,17	0367 315130	6	0667 115250	21,22,23,24	0667 135294	47
0211 000699	42	0367 315223	6,7,8,9	0667 115280	31,32	0667 135300	6
0216 000591	20	0367 385133	3	0667 115290	21,22,23,24	0667 145044	2
0219 000321	31,32	0367 495010	31,32	0667 115320	3	0667 145074	2
0223 000454	43	0396 111320	42	0667 115354	22,24	0667 145264	2
0223 000481	43	0467 110220	21,22,23,24	0667 115360	21,23	0667 145303	2
0223 000483	43	0467 150130	14	0667 115390	43	0667 145323	43
0244 000403	20	0480 350200	19	0667 115420	21,23	0667 145354	43
0244 000700	6,7,8,9,16, 17	0480 350214	19	0667 115430	21,23	0667 145400	43
		0491 030652	7	0667 115440	22	0667 145410	43
0245 001660 A	14	0556 000821 A	25,26	0667 115444	22	0667 145464	2
0265 000911	21,23	0558 000599	19	0667 115490	21,23	0667 150830	15
0271 000275	20	0570 000572	44	0667 115514	21	0667 150850	15
0271 001639	25,26	0570 001847	28,29,32	0667 115520	21,22,23,24	0667 155424	16,17
0281 380114	42	0650 000371	46	0667 115530	21,22,23,24	0667 155440	16
0291 000159	3	0667 100050	3,4	0667 115570	23,24	0667 155450	17
0291 000334	25,26	0667 105023	33,34	0667 115580	23,24	0667 155720	17
0291 000347	31,32	0667 105024	34	0667 115590	21,22,23,24	0667 155840	32,48
0291 000537	30	0667 105053	1	0667 115600	21,22	0667 155930	32,48
0291 000538	30	0667 105060	31,32	0667 115610	21,22,23,24	0667 155940	2
0367 100190	30	0667 105120	31	0667 115620	21,22	0667 155950	16
0367 105083	6,7,8	0667 105164	45,51	0667 115630	21,22,23,24	0667 156180	15
0367 105180	6,7,8	0667 105190	33	0667 115640	21,22,23,24	0667 156190	14
0367 105910	36	0667 105254	33	0667 115730	47	0667 156224	49
0367 105950	42,46	0667 110340	31,32	0667 125033	3	0667 156320	14
0367 110340	21,22,23,24	0667 115070	21,23	0667 125060	5	0667 156330	15
0367 110360	21,22,23,24	0667 115080	21,23	0667 125100	3	0667 160170	25,26
0367 120100	3	0667 115090	21,23	0667 125150	3	0667 160350	25,26
0367 125020	6	0667 115094	23	0667 125160	3	0667 160374	26
0367 125194	3	0667 115120	21,23	0667 125243	3	0667 165063	7

Part No./Teile-Nr.	Table/Tafel	Part No./Teile-Nr.	Table/Tafel	Part No./Teile-Nr.	Table/Tafel	Part No./Teile-Nr.	Table/Tafel
0667 165130	6	0667 315300	33,34	0688 380140	43	0798 120401	44,49
0667 165190	27	0667 315314	6	0688 380163	4	0798 447914	36,44,47
0667 165210	27	0667 315320	6	0699 979104	16,17,30	0818 160010	10
0667 165220	27	0667 315330	6	0699 979265	48,49	0818 160024	10
0667 165243	25,26	0667 315354	34	0699 989250	32,33,34,45	0818 160040	10
0667 165250	25,26	0667 315364	33,34	0700 000043	40,50	0818 160210	7
0667 165284	25,26	0667 315433	49	0700 000044	40,50	0867 100120	38,39
0667 165290	25,26	0667 355173	19	0700 000045	40,50	0867 100133	38
0667 165304	25,26	0667 355240	28,29	0700 000050	40,50	0867 100143	39
0667 165354	26	0667 385013	6,7	0700 000090	42	0867 100240	1
0667 165390	8	0667 385033	30	0700 000091	42	0867 100424	31
0667 165403	8	0667 385070	17	0700 086804	40	0867 100880	39
0667 165423	8	0667 385143	30	0700 086805	50	0867 103043	37
0667 165464	27	0667 385180	31	0700 086806	50	0867 103080	37
0667 165500	8	0667 385220	30	0700 086811	50	0867 103090	37
0667 165550	7	0667 495104	26	0742 002096	41	0867 103100	37
0667 165560	43	0667 495110	26	0742 003018	46	0867 103120	37
0667 165570	27	0667 495290	28,29	0744 001155	22,24	0867 103130	37
0667 165580	7	0667 495350	44	0744 001793 A	41	0867 103170	37
0667 165694	26	0667 595050	45	0744 001793 B	41	0867 103193	37
0667 170120	20	0688 100060	38,39	0744 001796	41	0867 103203	37
0667 175030	20	0688 100173	1	0744 050299	38,39	0867 110250	21,22
0667 175034	20	0688 100200	42	0791 000007	46	0867 110260	23,24
0667 175040	20	0688 130260	11	0791 001081	42	0867 110280	21,23
0667 175060	20	0688 130280	9	0791 001094	42	0867 110340	21,23
0667 235010	3	0688 130290	9	0791 001096	42	0867 110550	47
0667 245003	45	0688 130363	43	0791 100629 DE	39	0867 110564	49
0667 245004	45	0688 130384	43	0791 100629 EN	39	0867 110570	49
0667 245010	45	0688 140020	35	0791 100629 ZH	39	0867 120020	4
0667 295050	46	0688 140050	42	0791 100632 DE	38	0867 120024	4
0667 310563	6	0688 140080	42	0791 100632 EN	38	0867 120043	4
0667 315053	6	0688 150024	2	0791 580100	42	0867 120073	4
0667 315113	6	0688 150290	16,17	0791 867300	38	0867 120080	4
0667 315164	6	0688 160463	25,26	0791 867301	39	0867 120090	4
0667 315174	13	0688 350020	19	0791 867715 EN	49	0867 120100	4
0667 315243	5	0688 350120	19	0791 867951	49	0867 120110	4
0667 315253	5	0688 350200	19	0791 868702 EN	46	0867 120120	4
0667 315273	6	0688 380040	30	0797 003031	41	0867 120130	4
0667 315280	6	0688 380120	43	0798 000677	37	0867 120140	4
0667 315294	6	0688 380130	30	0798 120213	44	0867 120150	4

Part No./Teile-Nr.	Table/Tafel	Part No./Teile-Nr.	Table/Tafel	Part No./Teile-Nr.	Table/Tafel	Part No./Teile-Nr.	Table/Tafel
0867 120160	4	0867 172083	20	0868 150160	16,17	0868 310053	5
0867 120170	4	0867 172110	20	0868 150170	16,17	0868 310080	6
0867 120220	32	0867 172103	20	0868 150190	19	0868 310084	6
0867 120233	32	0867 172120	20	0868 150204	16	0868 310090	6
0867 120250	32	0867 310170	3	0868 150214	17	0868 320030	10
0867 120270	32	0867 310430	6	0868 150220	16,17	0868 320040	10
0867 120280	4	0867 310440	6	0868 150230	18	0868 320050	10
0867 120294	32	0867 490010	39	0868 150240	16,17	0868 320070	10
0867 120320	32	0867 490024	31,47	0868 150250	16,17	0868 320104	10
0867 120340	4	0867 490084	32	0868 150260	16,17	0868 320114	10
0867 120350	4	0867 490250	31,32	0868 150283	16	0868 350043	19
0867 120360	4	0867 490400	28,29	0868 150293	17	0868 350060	19
0867 120370	4	0867 590014	49	0868 150310	16,17	0868 350093	19
0867 120380	4	0867 590034	51	0868 150320	16,17	0868 350140	19
0867 120390	32	0867 590354	47	0868 150330	16,17	0868 350150	19
0867 120410	4	0867 590684	49	0868 150340	16,17	0868 350160	19
0867 120420	4	0867 590984	47	0868 150400	14	0868 350170	19
0867 120423	4	0867 591580	51	0868 150414	14	0868 350180	19
0867 120440	4	0867 592184	51	0868 150434	14	0868 350190	19
0867 120520	32	0867 592194	51	0868 150450	15	0868 350194	19
0867 120533	4	0867 592704	52	0868 150484	15	0868 360010	48
0867 120564	32	0867 592714	52	0868 150510	14	0868 360014	48
0867 120574	32	0867 592724	52	0868 150520	15	0868 360020	48
0867 120810	3	0867 592734	52	0868 150744	51	0868 360180	48
0867 120814	3	0867 594363	49	0868 150754	51	0868 380024	30
0867 140030	35,46	0868 100040	38,39	0868 160014	7	0868 380030	30
0867 150140	14	0868 110054	23,24	0868 160023	7	0868 490010	38,39
0867 150150	15	0868 120073	3	0868 160034	7	0868 590014	48
0867 150170	14,15	0868 130020	11	0868 160054	7	0868 590024	48
0867 150240	48	0868 140040	10	0868 160064	25,26	0887 380010	30
0867 151324	15	0868 140060	35	0868 160070	10,43	0888 110630	51
0867 160203	8	0868 140100	18	0868 160080	7	0888 110640	51
0867 160274	6,7	0868 140170	16,17	0868 160120	25,26	0888 110650	51
0867 166450	6,7	0868 140203	18	0868 160144	8	0888 150163	16,17
0867 166460	6,7	0868 140350	48	0868 160200	10	0888 220630	51
0867 166470	6	0868 140360	48	0868 160223	10	0888 350124	19
0867 170174	20	0868 140373	51	0868 310013	5	0888 350134	19
0867 170184	20	0868 150083	16,17	0868 310023	5	0894 450378	37
0867 172050	20	0868 150100	18	0868 310033	5	0902 004102	4
0867 172060	20	0868 150120	16,17	0868 310043	5	0911 000290	47

Part No./Teile-Nr.	Table/Tafel	Part No./Teile-Nr.	Table/Tafel	Part No./Teile-Nr.	Table/Tafel	Part No./Teile-Nr.	Table/Tafel
0911 000478	28,29,48,49	9081 500010	42	9202 002497	10	9204 201647	21,22,23,24,
0911 000514	42	9081 500051	46	9202 002877	45		26,31,32,35,
0913 000731	42	9122 200161	1	9202 002888	26		37,39,45,49
0933 001544	30	9122 322200	5	9202 002908	16,17	9204 201657	3,39
0942 004583	46	9126 102520	6,7,25,26	9202 002917	11	9204 201667	3,4,20,27,
0942 004588	46	9126 102540	6,7,25,26	9202 002918	6		28,29,30,32,
0942 004590	46	9126 300089	16,17	9202 002927	9,41		47,48,51
0942 004629	46	9126 300201	5	9202 003027	37	9204 201677	32
0942 004683	46	9129 024235	3,4	9202 003738	31	9204 201697	42
0990 490105	52	9130 221180	2	9202 003738	32	9204 201717	51
0990 490106	52	9190 100108	31,32	9202 022467	30	9204 201767	51
0992 001020	30	9190 100113	43	9202 042067	16,17	9204 201827	21,23
0992 009580	46	9190 100155	33,34	9202 100535	2,17	9204 201957	38,39
0992 016580	14,15	9190 100226	16,17	9202 150117	48	9204 201977	37
0992 023560	14,15	9190 120011	51	9203 001807	4	9204 202037	44
0992 023577	14,15	9190 400120	25	9203 001827	4	9204 202067	44
0992 023980	46	9199 000004	28,29	9203 001867	26,51	9204 202297	38,39
0993 904247	46	9201 113267	46	9203 002437	37	9204 211997	6,7,25,26,
0995 340617	42	9201 113677	43	9203 002497	37		31,32,33,34,
0998 881610	6,27	9201 113697	40,50	9203 003077	49		37,38,39,43,
0998 882080	5,17	9201 113757	46	9203 003087	28,29		45,51
0998 882510	21,23	9202 001637	16,17	9203 003097	48,49	9204 212057	31,32,45,51
0998 912080	3	9202 001657	16,17	9203 003137	32,51	9204 301467	28,29,32
0999 201114	35	9202 001658	4	9203 003157	48,49	9204 301487	20
0999 220752	30	9202 001667	32	9203 003167	32	9204 302217	13,26,27
0999 220851	32	9202 001678	3,20	9203 003657	46	9204 431657	10,16,17,
0999 240301	52	9202 002057	6,7,30	9203 100002	21,22,23,24		22,24
0999 240389	48	9202 002067	30	9203 211837	14,15	9205 101528	16,17
1001 001162	31,32,35	9202 002077	7,10,16,17,	9203 312412	3	9205 101847	3,35,46,48
1001 009243	7,45,51		19,25,26,31,	9203 313047	49	9205 101868	47
9041 100015	16,17		32,36,43,45,	9204 001257	37,51	9205 102188	4
9041 100025	3,16,17		47	9204 002077	30	9205 102303	6
9041 100035	4,30	9202 002078	3	9204 002363	35	9205 102450	10,16,17,19
9041 100203	30,42	9202 002087	19,27,30,31,	9204 101657	6	9205 102467	1,2,5,6,7,8,
9081 200253	42		32,43	9204 200447	29		9,13,16,17,
9081 200303	42	9202 002088	26	9204 200517	28,29,32,48,		19,20,25,26
9081 200500	46	9202 002097	25,26,36		49	9205 102468	6
9081 200810	42	9202 002098	5,7,9,19,25,	9204 201037	37	9205 102477	2,3,4,6,8,
9081 300001	46		26	9204 201057	51		10,14,15,21,
9081 500000	42	9202 002107	19,45,51	9204 201067	20,26,28,29		23,25,26

Part No./Teile-Nr.	Table/Tafel	Part No./Teile-Nr.	Table/Tafel	Part No./Teile-Nr.	Table/Tafel	Part No./Teile-Nr.	Table/Tafel
9205 102487	37	9330 000087	3,5,16,17,	9357 000100	25,26	9790 200001	47
9205 102778	45		21,22,23,24,	9357 000120	5,6,7,25,	9790 201000	28,29,32
9205 121558	16,17		25,26,32,		26,27	9790 201001	43,47
9205 121868	19		43,45,47,51	9380 521220	43	9790 202000	32
9205 122488	16,17	9330 000097	37,44,46,51	9400 000088	16,17	9800 210001 R	39
9206 100637	30,43	9330 000107	44	9400 000227	10	9800 210003 R	38
9207 150147	46	9330 000127	11,40,46,50	9401 000194	38,39	9800 330012	52
9207 161237	42	9330 000177	42	9401 000204	38,39	9815 310030	42
9207 170227	32,37,40,44,	9330 200097	46	9700 100040	45	9815 925009	48
	50,52	9330 200110	16,17	9700 100094	13	9820 110037	47
9207 170437	31,32,36,47,	9330 700097	49	9700 100100	26,27	9822 110040	19
	49	9330 700107	33,34	9700 100103	12,47	9822 510011	52
9207 170847	39,46	9330 900077	51	9710 001040	52	9822 560000	44
9207 170857	37,42	9330 900093	43	9710 061200	28,29,32,48,	9822 560021	36
9207 171057	40,50	9330 900117	40,50		49	9822 560041	52
9217 000157	45,51	9332 500137	21,23	9710 900011	29	9825 190113	49
9217 300507	4	9333 000090	35,37	9710 900031	48,49	9825 551102	28,29,51
9225 201750	3	9334 000050	19	9710 900032	32	9825 570004	50,52
9225 201770	21,22,23,24,	9334 000051	16,17	9710 900047	28,29	9830 200710	50,52
	31,32,36,47	9334 001630	3,6,7,11,	9710 920012	28,29,32,49	9830 501010	28,29,32,48
9230 000067	2		20,25,26	9710 920013	45	9830 502007	37
9231 000387	9	9334 001640	4,5,8	9710 982003	32,48,49	9830 502014	30
9231 011137	43	9334 002190	5	9710 982005	47	9835 200236	39
9231 110037	20,28,29	9350 000087	30	9710 982006	28,29	9835 901005	45
9231 110127	45	9352 000050	19	9731 001035	16,17,30	9840 104001	32,36,44
9231 110137	40,46,50	9352 000080	16,17	9731 002001	41	9840 120001	37,50,52
9233 010105	46	9352 000140	51	9731 005004	12,13,24,26,	9840 120002	50,52
9234 000067	25,26	9352 640050	43		27,28,29,32,	9840 120003	31,32,36,39,
9301 100941	4	9353 000350	2		47,49		44,47,49
9301 100991	4	9353 000420	2	9731 007035	3	9840 120025	16,17,47,48
9301 101001	4	9353 000470	1,2	9740 000607	33,34	9840 120026	26,30,31,32,
9301 101551	16,17	9353 200173	19	9742 300190	13		36,44,47,51
9301 200660	16,17	9354 010210	2	9742 300195	12,47	9840 120028	30
9302 000100	30	9354 400800	4,16,17,30	9780 000108	41	9840 120029	16,17,30
9305 100350	21,22	9357 000050	19	9790 000220	49	9840 120030	42
9305 100370	23,24	9357 000070	6,11,12,13,	9790 000550	30	9840 120060	37,39
9330 000027	4,26,51		20,25,26,32,	9790 010010	47	9840 120104	28,29,30,35
9330 000047	16,17,37		47	9790 020010	24	9840 120105	27,30
9330 000067	16,17,21,22,	9357 000080	8,21,23	9790 030020	48	9840 120106	48
	23,24,28,29	9357 000090	5,6,11	9790 200000	28,29	9840 120155	39

Part No./Teile-Nr.	Table/Tafel	Part No./Teile-Nr.	Table/Tafel	Part No./Teile-Nr.	Table/Tafel	Part No./Teile-Nr.	Table/Tafel
9840 120156	39	9870 867002	26	N522 005009	46		
9840 121001	13,30,31,32, 36,37,42,44, 47,49	9870 867003	48	N522 005026	46		
9840 121002	39,47,48,49, 50,52	9870 867007	19	N800 005613	45		
9840 123003	31,32,36,37, 44,47,50,52	9870 867009	47	N800 005614	45		
9840 130007	30	9870 867010	32	N800 005615	45		
9840 130008	30	9870 867013	39	N800 005650	45		
9840 132015	32,36,44	9870 867014	39	N800 005655	45		
9840 133012	32,36,44,47, 49	9870 867016	39	N800 075013	45		
9840 133013	32,36,44	9870 867018	39,51	N800 080001	45		
9840 135012	32,36,44,47, 49	9870 867019	37	N800 080003	45		
9840 938015	50,52	9870 867023	38	N800 080004	45		
9850 001083	47	9870 867044	51	N800 080021	45		
9850 001089	47	9870 867076	51	N900 001202	46		
9850 001311	39	9880 001001	37	N900 001206	46		
9850 001331	38	9880 001005	39	N900 001506	46		
9850 001340	39	9880 002005	13	N900 001510	46		
9850 001351	39	9880 867031	38	N900 001527	46		
9850 867000	28,29	9880 867032	39	NR00 090504	51		
9850 867001	30	9880 867051	50,52	S345 656310	50,52		
9850 867003	48	9880 867100	36				
9850 867006	32	9880 867101	28,29				
9850 867010	37	9880 867102	31,47				
9850 867024	51	9880 867103	44				
9850 867025	51	9880 867113	32				
9850 H66703	49	9880 867114	32				
9870 001020	52	9880 867119	13				
9870 001045	50,52	H667 110050	49				
9870 001046	50,52	MG43 000062	40,50				
9870 001070	52	MG53 002501	40				
9870 001113	42	MG53 002531	50				
9870 001301	49	MG53 007511	40,50				
9870 001313	52	MG53 007658	52				
9870 367003	48,49	MG53 007921	41				
9870 867000	39	MG53 007922	41				
		MG55 000501	40				
		MG58 000602	50				
		MG58 000603	50				
		MG58 002523	50				
		N522 005007	46				
		N522 005008	46				

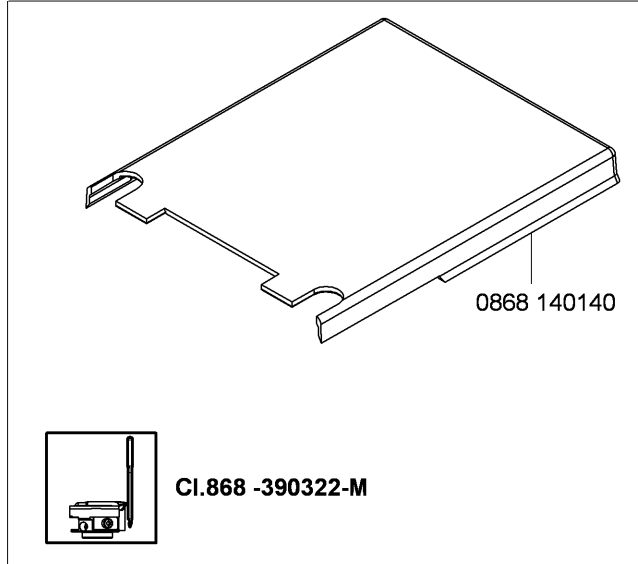
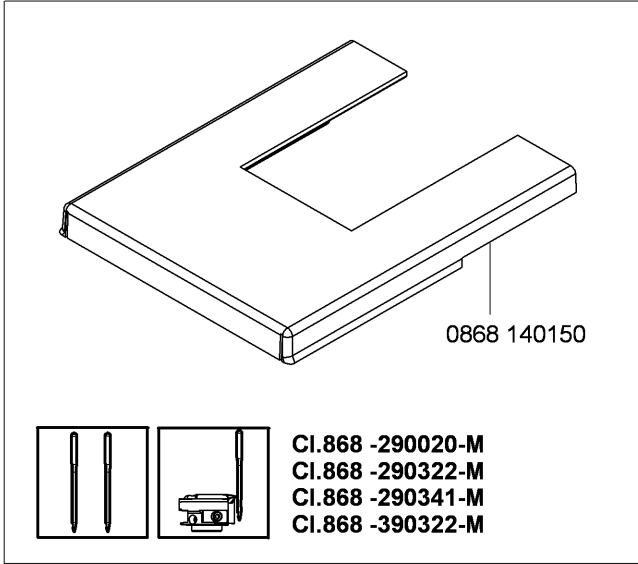
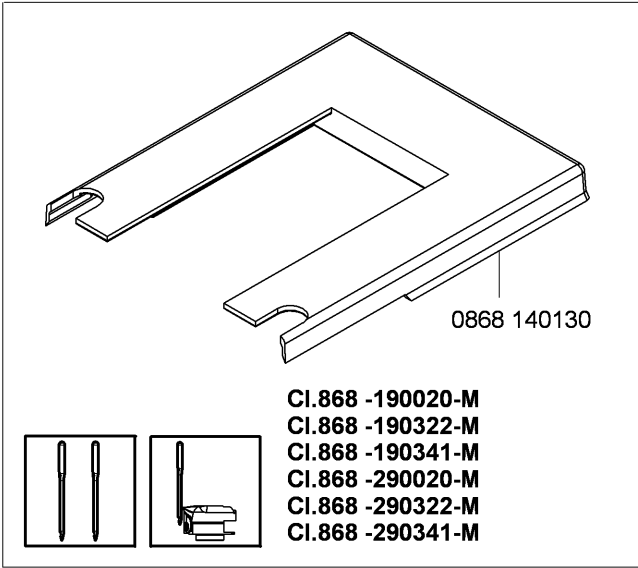
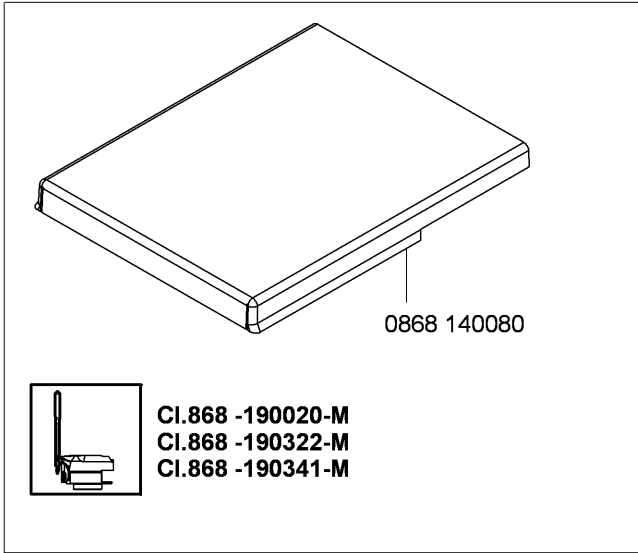

N - nicht als Einzelteil lieferbar
not available as separate part

Befestigungsteile für Nähmaschinen
Fastening parts for Sewing equipment

9202 002087

9202 002057

9202 001678

9202 001678

9205 101827

9205 101827

0291 000153

558 60a

0292 006903

558 60a

9205 101827

9205 023620

0768 222760

9203 001827

0244 000700

9203 003652

9205 101878

9203 312431

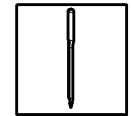

9202 002077

0818 160040

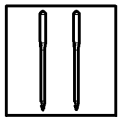

9400 000227

0818 160040



Nummernschlüssel - Näheinrichtung der Kl. 868
Code numbers - Sewing equipment cl. 868

E X X X / X / X

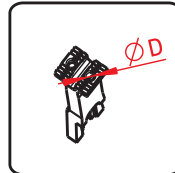
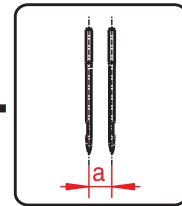
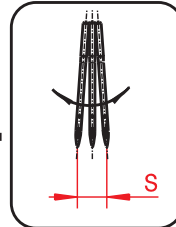

- 1 - ØD = 3,0 mm
- 2 - ØD = 2,7 mm
- 3 - ØD = 2,5 mm
- 4 - ØD = 2,3 mm
- 5 - ØD = 2,0 mm
- 6 - ØD = 1,7 mm
- 9 - Balkon
Balcony shaped

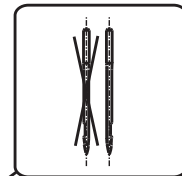

0

1

2

3

4

5

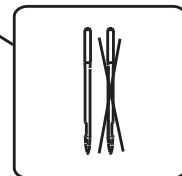
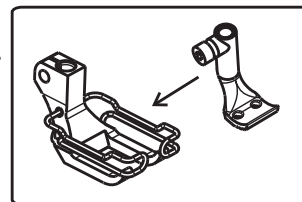

- 0 - grosser Greifer / large hook
- 1 - grosser Greifer asymmetrisch
large hook asymmetrical
- 2 - XXL Greifer / Extra large hook
- 3 - XXL Greifer asymmetrisch
Extra large hook asymmetrical
- 4 - schaltbare Nadelstangen /
disconnectable needle bar
- 9 - kurze FüÙe für enge Radien /
short foot for narrow radii

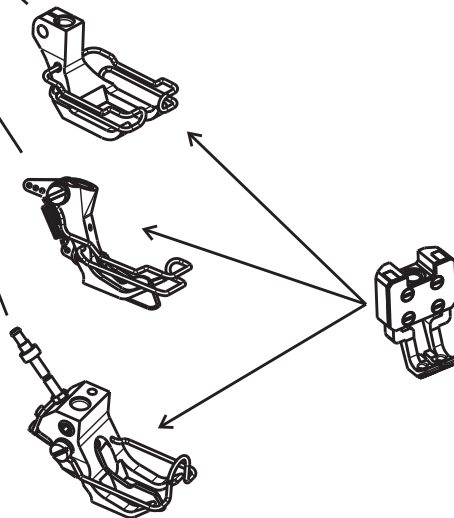



Pneumatische Anschluss/Pneumatic connection

Die Näheinrichtungen E5x/xx/xx, Ex5x/xx/xx beinhalten auch die unten abgebildete Komponente.
The following sewing equipments E5x/xx/xx, Ex5x/xx/xx include also the below reproduced component.

0867 590064

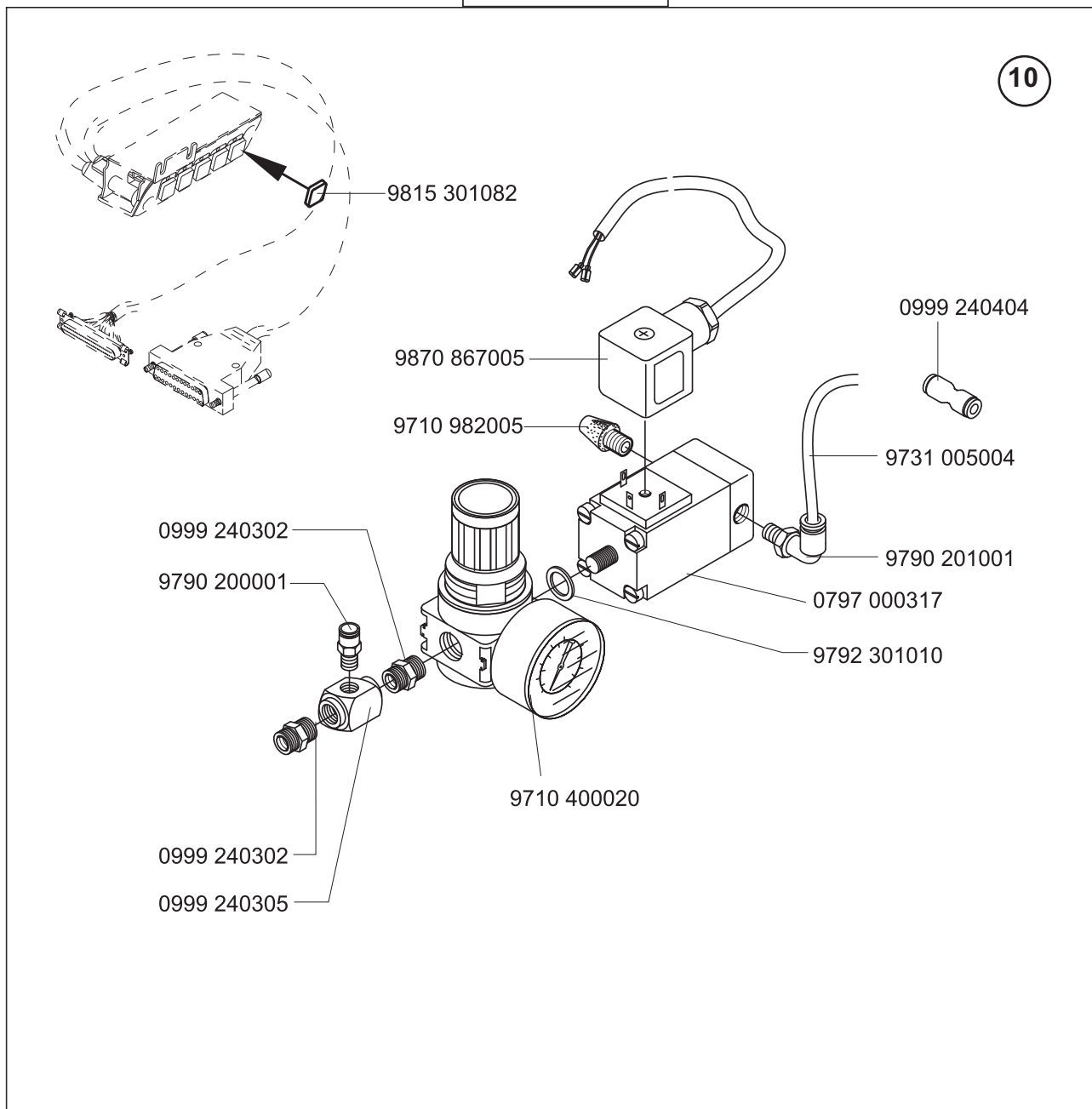



E1/0/9
E1/0/12
E3/0/9

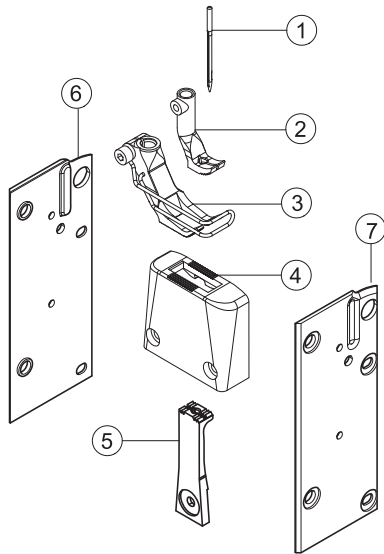

E9/0/6

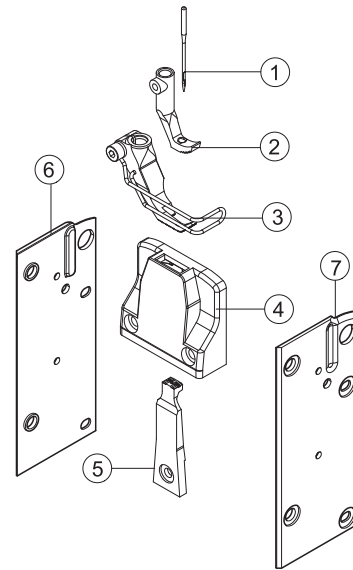

E10/0/9

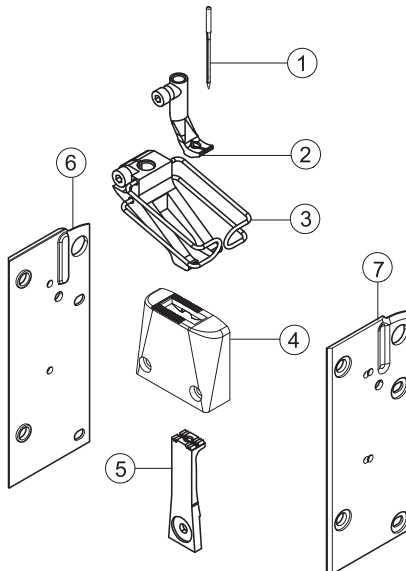

E11/0/9
E13/0/9

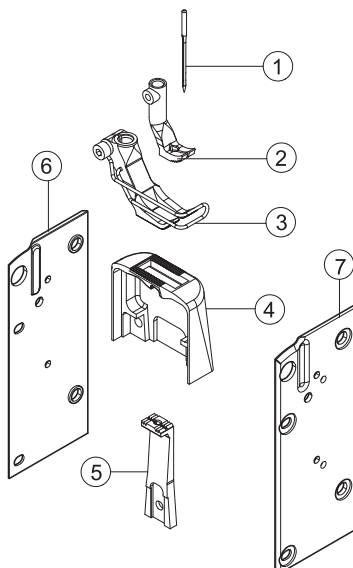

E201/0/9
E201/0/12

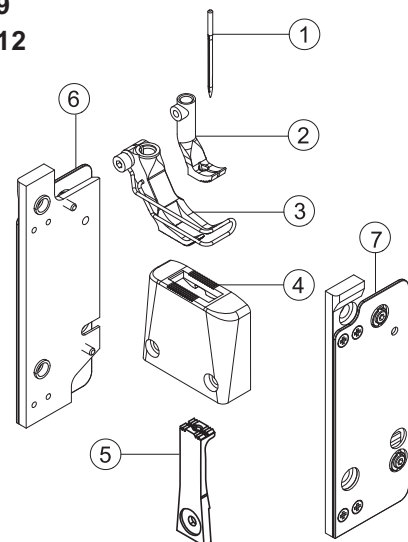



E21/8/12
E21/10/12
E21/12/12

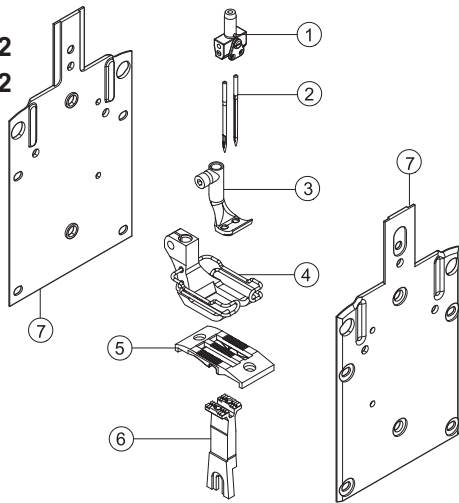

E21/14/12
E21/16/12

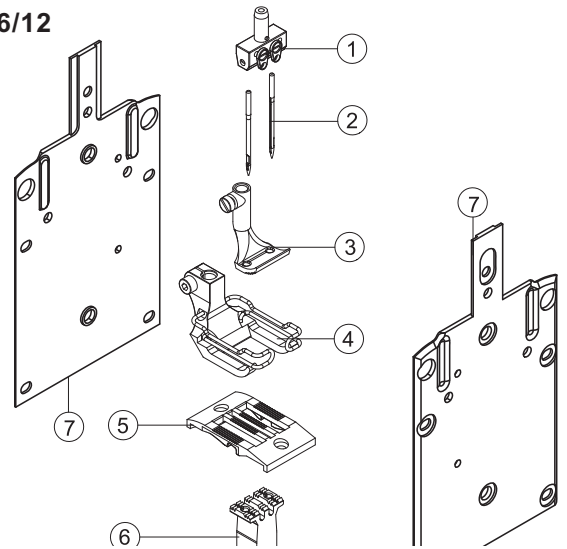

E23/6/9
E23/8/9
E23/8/12

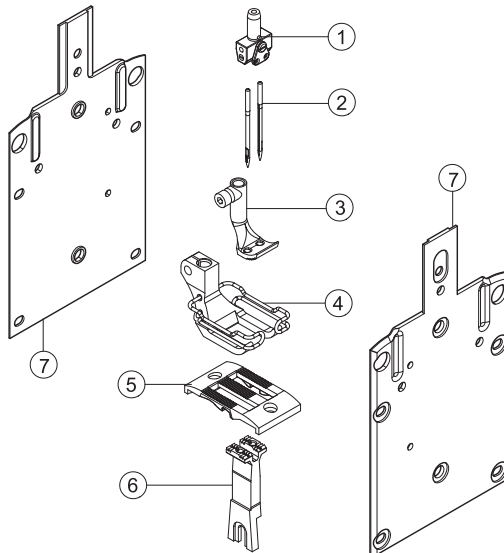

E23/10/9
E23/12/9
E23/10/12
E23/12/12

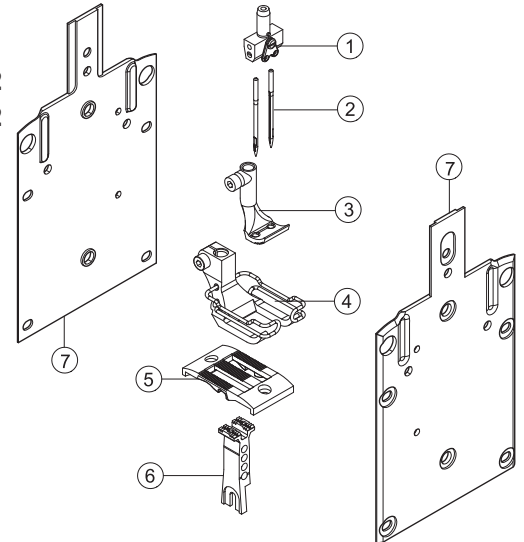

E23/14/12

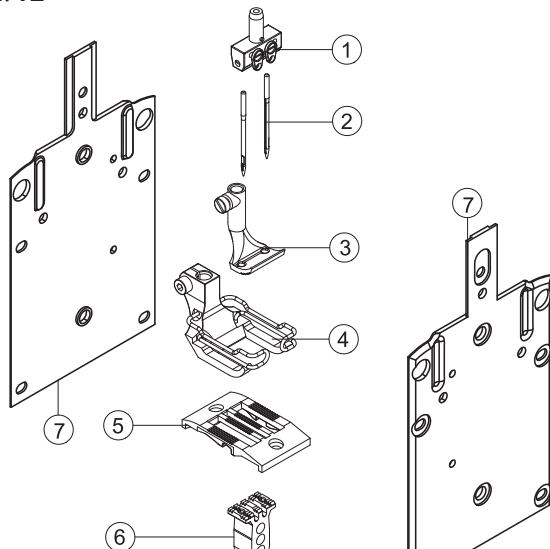

E25/2/6

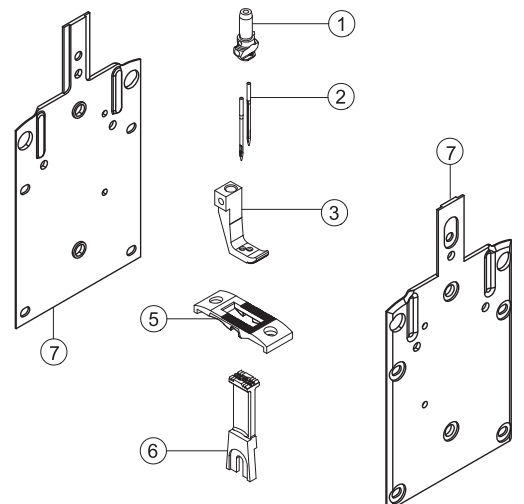



E25/3/6

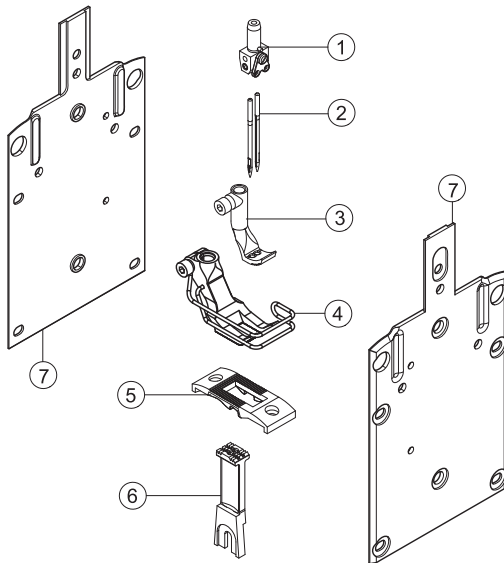

E31/8/12
E31/10/12
E31/12/12
E33/4/6
E33/6/9
E33/8/9
E33/8/12
E33/10/9
E33/10/12
E33/12/9
E33/12/12

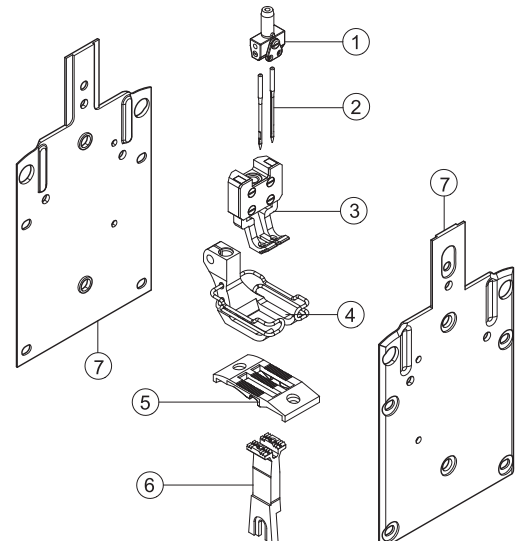

E31/14/9
E31/14/12
E33/14/9
E33/14/12

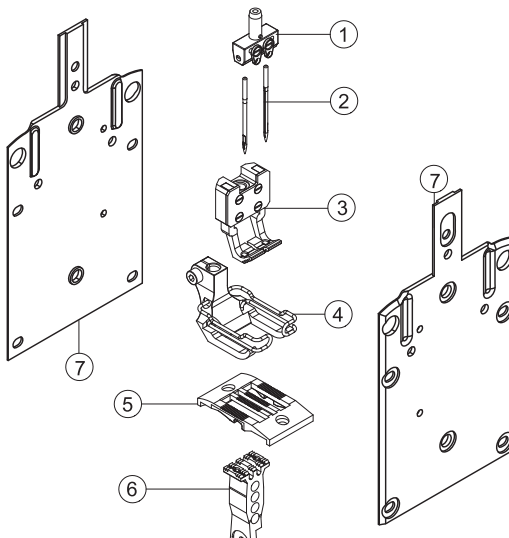

E41/12/9
E43/5/9
E43/6/9
E43/8/9
E43/10/9

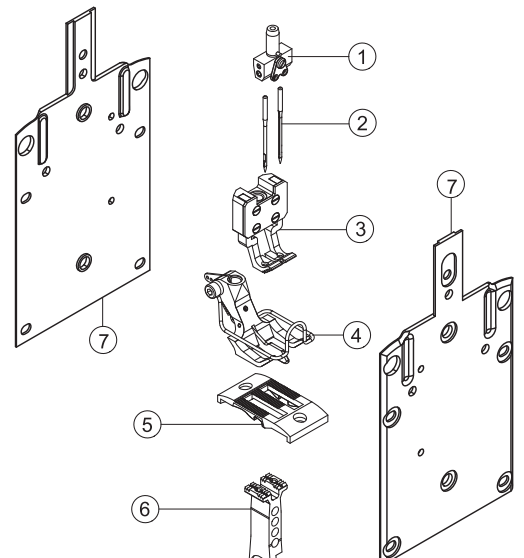

E51/8/9
E51/10/9
E51/12/9
E52/6/9
E53/5/9
E53/6/9
E53/6/12
E53/8/9
E53/8/12
E53/10/9
E53/10/12
E53/12/9
E53/12/12

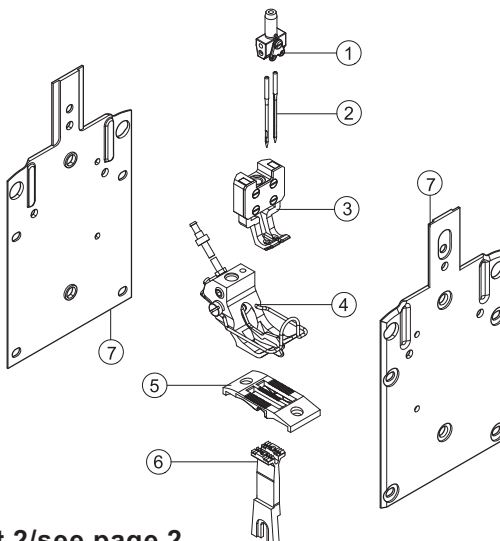

10

siehe Blatt 2/see page 2

E53/14/9

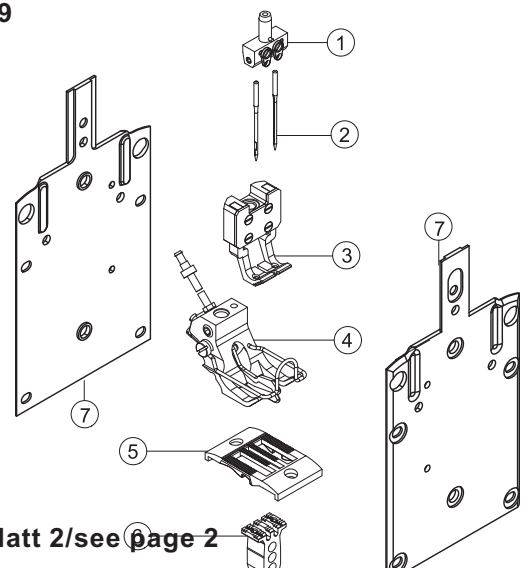

10

siehe Blatt 2/see page 2



E221/08/12
E221/10/12
E221/12/12

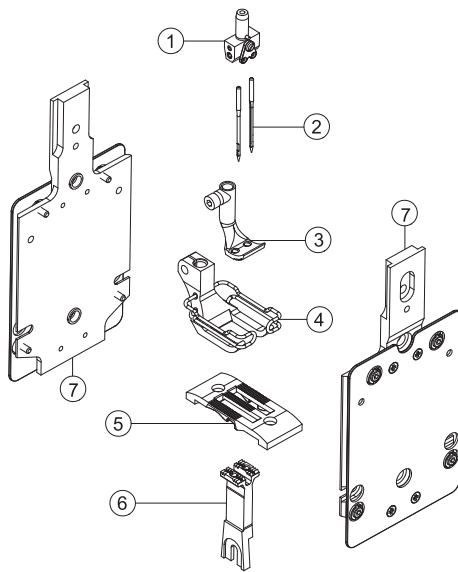

E221/14/12
E221/16/12

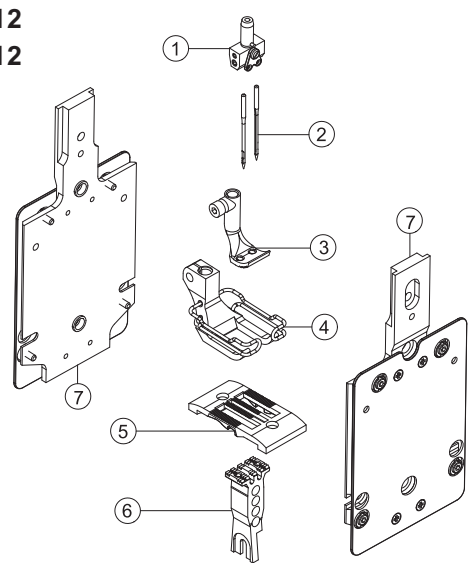

E222/06/9

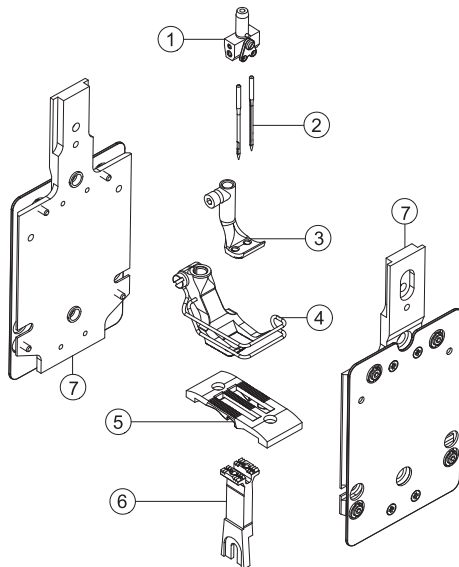

E231/08/12
E231/10/12
E231/12/12

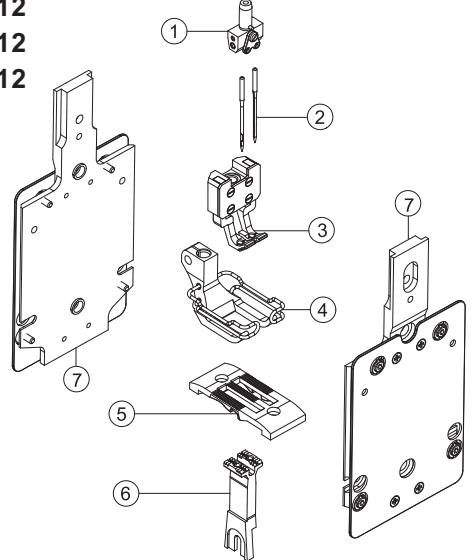

E231/14/12
E231/16/12

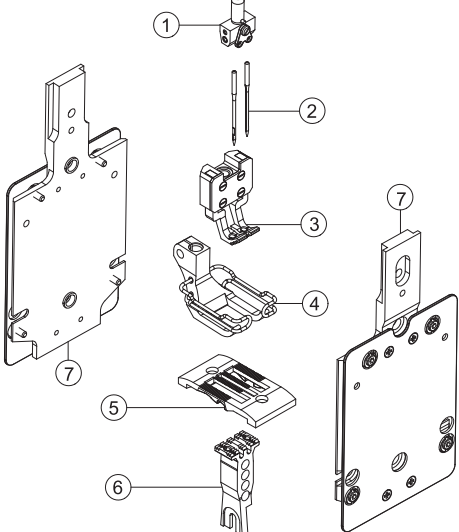

E241/08/12
E241/10/12
E241/12/12

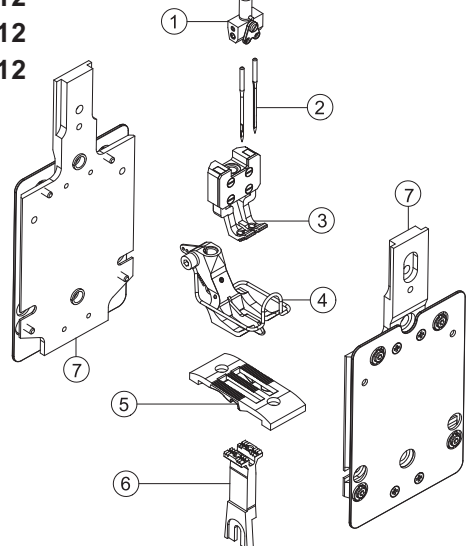



E241/14/12
E241/16/12

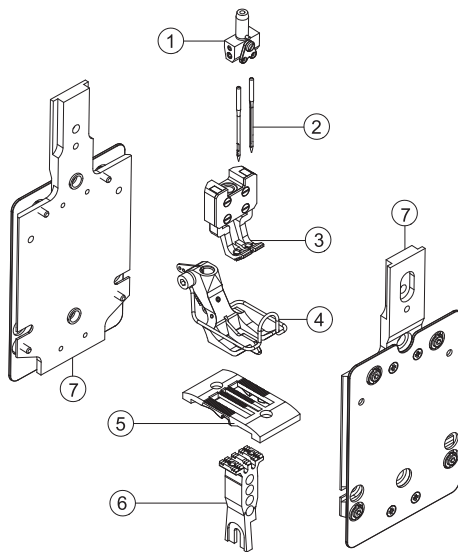

E251/08/9
E251/10/9
E251/12/9
E251/08/12
E251/10/12
E251/12/12

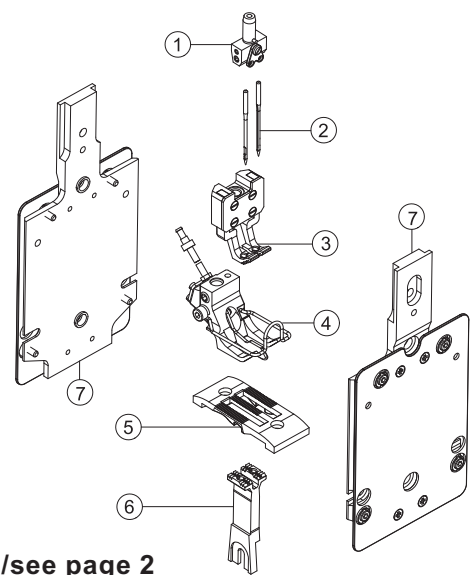

10

siehe Blatt 2/see page 2

E251/14/9
E251/16/9
E251/14/12
E251/16/12

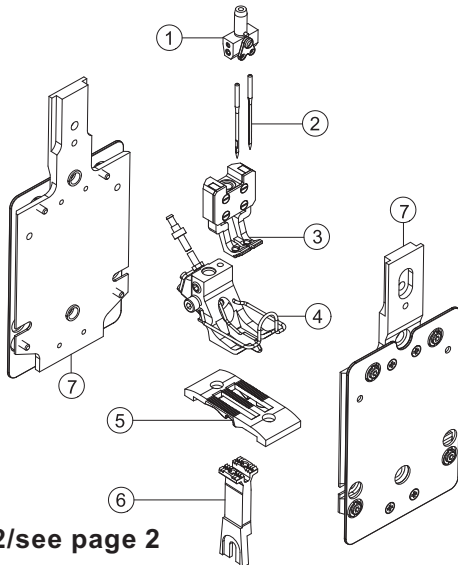

10

siehe Blatt 2/see page 2

E453/6/9
E453/8/9
E453/10/9
E453/12/9
E453/10/12
E453/12/12

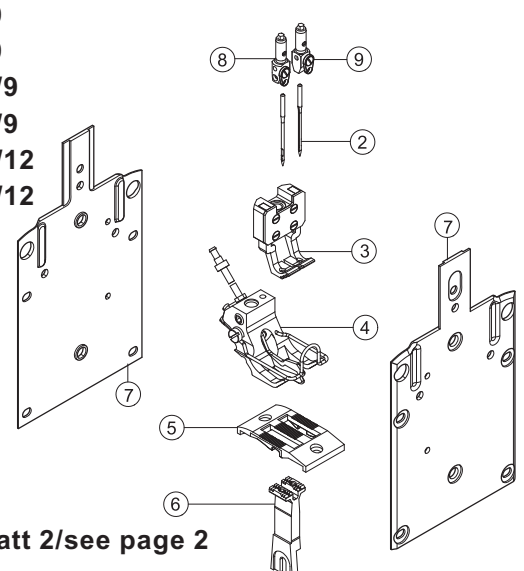

10

siehe Blatt 2/see page 2

E453/14/12

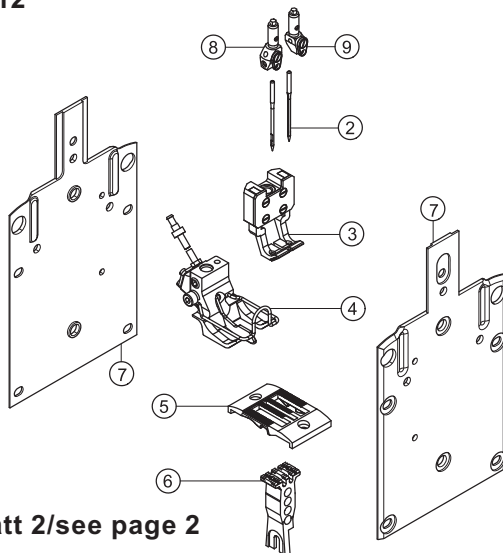

10

siehe Blatt 2/see page 2



E943/6/9
E943/8/9

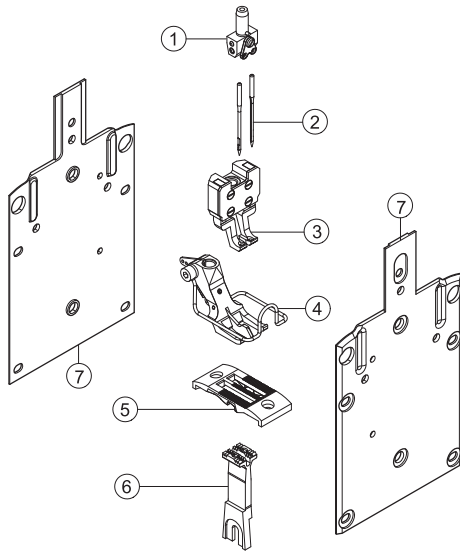

E953/6/9
E953/8/9

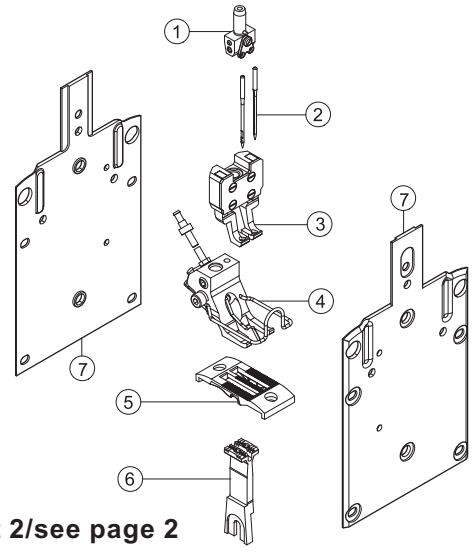

E954/6/9
E954/8/12

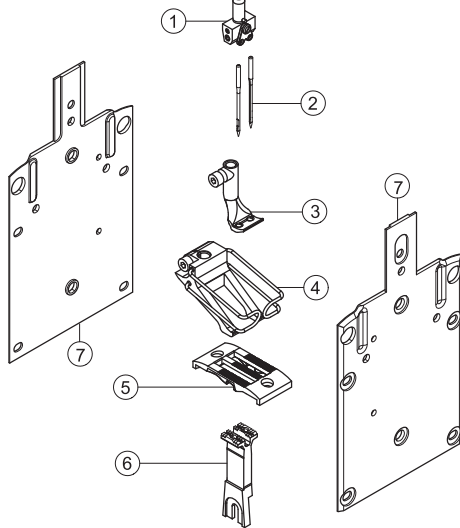

E954/10/12

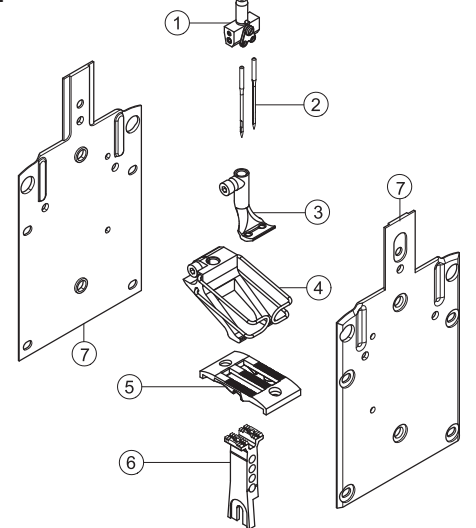



E-Nr. E-No.	Für Unterklasse / For Subclass	Abb.-Nr. Fig.No.	Verwendungszweck / Use	Material No. / Material Nr.	Stichplatte Throat plate			Transporteur Feed dog ⑤			Presserfuß Presser foot ③		Transp. Fuß Feeding foot ②		⑥	⑦	①	
					Stichplatte / Throat plate ④	Schieber, links / Slide, left	Schieber, rechts / Slide, right	Stichlochgröße / Stitch hole size mm	Sägeverzahnung / Serrated mm	Säge-schrägverzahnung / Serrated, oblique mm	Kreuzverzahnung / Cross toothed mm	Drückerfuß / Presser foot	Unverzahnung / Non toothed	Hüpfenfuß, kreuzverz. / Skipping f., cross toothed				Ausgleichfuß / Compensating foot
E1/0/9	-190020; -190322 Näheinrichtung, Nadelstärke Nm 140-180, Stichlänge max. 9 mm, für mittelschweres Nähgut. Sewing equipment, needle size Nm 140-180, stitch length max. 9 mm, for medium weight material.			0868 E00109	0868 200030			Ø 3	0868 210010			0467 220043			0768 220113	0868 140020	0868 140030	134-35S/180
E1/0/12	-190020; -190322 Näheinrichtung, Nadelstärke Nm 140-180, Stichlänge max. 12 mm, für mittelschweres Nähgut. Sewing equipment, needle size Nm 140-180, stitch length max. 12 mm, for medium weight material.			0868 E00112	0868 200040			Ø 3	0868 210010			0768 220013			0768 220113	0868 140020	0868 140030	134-35S/180
E3/0/9	-190020; -190322 Näheinrichtung, Nadelstärke Nm 110-140, Stichlänge max. 9 mm, für mittelschweres Nähgut. Sewing equipment, needle size Nm 110-140, stitch length max. 9 mm, for medium weight material.			0868 E00309	0868 200030			Ø 2,5	0868 210030			0467 220043			0768 220113	0868 140020	0868 140030	134-35/140
E9/0/6	-190020; -190322 Für kantennahe Näharbeiten mit besonders kleinen Radien in mittelschwerem Nähgut, Nadelstärke Nm 110-120, Stichlänge max. 6 mm. Sewing equipment for medium weight material, sewing operation on edges with small radius. Needle size Nm 110-120. Stich length max. 6 mm.			0868 E00906	0868 200080			Ø 1,7	0868 210080			0768 220083			0768 220093	0868 140020	0868 140030	134-35/120
E 10/0/9	-190020; -190322 Näheinrichtung für enge Radien, Nadelstärke Nm 110-140, Stichlänge max. 9 mm. für mittelschweres Nähgut Sewing equipment for narrow radii, needle size Nm 110-140, stitch length max. 9 mm, for medium weight material.			0868 E01009	0868 200030			Ø 3	0868 210010			0868 223013			0868 223003	0868 140020	0868 140030	134-35S/180



E-Nr. E-No.	Für Unterklasse / For Subclass	Abb.-Nr. Fig.No.	Verwendungszweck / Use	Material No. / Material Nr.	Stichplatte Throat plate			Transporteur Feed dog ⑤			Presserfuß Presser foot ③			Transp. Fuß Feeding foot ②				
					④ Stichplatte / Throat plate	Schieber, links / Slide, left	Schieber, rechts / Slide, right	Stichlochgröße / Stitch hole size mm	Sägeverzahn / Serrated mm	Säge-schrägverzahn / Serrated, oblique mm	Kreuzverzahn / Cross toothed mm	Drückerfuß / Presser foot	Unverzahn / Non toothed	Hüpfenfuß, kreuzverz. / Skipping f., cross toothed	Ausgleichfuß / Compensating foot	Kreuzverzahn / Cross toothed mm	Unverzahn / Non toothed	⑥ Seitenblech/Lateral cover
E 11/0/9	-390322 Näheinrichtung, Nadelstärke Nm 140-180, Stichlänge max. 9 mm, Linksgreifer, für mittelschweres Nähgut. Sewing equipment, needle size Nm 140-180, stitch length max. 9 mm, left hook, for medium weight material.			0868 E01109	0868 200060			Ø 3	0868 210050			0467 220043			0768 220113	0868 140030	0868 140020	134-35S/180
E13/0/9	-390322 Näheinrichtung, Nadelstärke Nm 110-140, Stichlänge max. 9 mm, Linksgreifer, für mittelschweres Nähgut. Sewing equipment, needle size Nm 110-140, stitch length max. 9 mm, left hook, for medium weight material.			0868 E01309	0868 200060			Ø 2,5	0868 210070			0467 220043			0768 220113	0868 140030	0868 140020	134-35/140
E201/0/9	-190341 Näheinrichtung, Nadelstärke Nm 140-180, Stichlänge max. 9 mm, für mittelschweres Nähgut, XXL-Greifer. Sewing equipment, needle size Nm 140-180, stitch length max. 9 mm, for medium weight material, XXL-hook.			0868 E20109	0868 200230			Ø 3	0868 210010			0467 220043			0768 220113	0868 140234	0868 140224	134-35S/180
E201/0/12	-190341 Näheinrichtung, Nadelstärke Nm 140-180, Stichlänge max. 12 mm, für mittelschweres Nähgut, XXL-Greifer. Sewing equipment, needle size Nm 140-180, stitch length max. 12 mm, for medium weight material, XXL-hook.			0868 E20112	0868 200240			Ø 3	0868 210010			0768 220013			0768 220113	0868 140234	0868 140224	134-35S/180



E-Nr. E-No.	Für Unterklasse / For Subclass	Abb.-Nr. Fig.No.	Verwendungszweck / Use	Material No. / Material Nr.	Stichplatte Throat plate		Transporteur Feed dog		Presserfuß Presser foot		Transp. Fuß Feeding foot		Nadelabstand / Needle distance	Seitenblech/Lateral cover	Nadelhalter/ Needle holder	Nadelsystem/-dicke / Needle system / -size		
					Stichplatte / Throat plate	⑤	Schieber, links / Slide, left	Schieber, rechts / Slide, right	Stichlochgröße / Stitch hole size mm	Sägeverzahn / Serrated mm	Säge-schrägverzahn / Serrated, oblique mm	Kreuzverzahn / Cross toothed mm					Drückerfuß / Presser foot	Unverzahn / Non toothed
E21/8/12	-290020; -290321; -290322 Näheinrichtung, Nadelabstand 8 mm, Nadelstärke Nm 140-180, Stichlänge max. 12 mm, für mittelschweres Nähgut. Sewing equipment, needle gauge 8 mm, needle size Nm 140-180, stitch length max. 12 mm, for medium weight material.			0868 E02112 8	0868 202250			∅ 3	0868 212250		0768 222133			0768 222013	8	0868 142250	0867 230144	134-35S/180
E21/10/12	-290020; -290321; -290322 Näheinrichtung, Nadelabstand 10 mm, Nadelstärke Nm 140-180, Stichlänge max. 12 mm, für mittelschweres Nähgut. Sewing equipment, needle gauge 10 mm, needle size Nm 140-180, stitch length max. 12 mm, for medium weight material.			0868 E02112 10	0868 202310			∅ 3	0868 212310		0768 222143			0768 222023	10	0868 142310	0867 230154	134-35S/180
E21/12/12	-290020; -290321; -290322 Näheinrichtung, Nadelabstand 12 mm, Nadelstärke Nm 140-180, Stichlänge max. 12 mm, für mittelschweres Nähgut. Sewing equipment, needle gauge 12 mm, needle size Nm 140-180, stitch length max. 12 mm, for medium weight material.			0868 E02112 12	0868 202370			∅ 3	0868 212370		0768 222153			0768 222033	12	0868 142370	0867 230164	134-35S/180
E21/14/12	-290020; -290321; -290322 Näheinrichtung, Nadelabstand 14 mm, Nadelstärke Nm 140-180, Stichlänge max. 12 mm, für mittelschweres Nähgut. Sewing equipment, needle gauge 14 mm, needle size Nm 140-180, stitch length max. 12 mm, for medium weight material.			0868 E02112 14	0868 202430			∅ 3	0868 212430		0768 222163			0768 222043	14	0868 142430	0867 230174	134-35S/180
E21/16/12	-290020; -290321; -290322 Näheinrichtung, Nadelabstand 16 mm, Nadelstärke Nm 140-180, Stichlänge max. 12 mm, für mittelschweres Nähgut. Sewing equipment, needle gauge 16 mm, needle size Nm 140-180, stitch length max. 12 mm, for medium weight material.			0868 E02112 16	0868 202490			∅ 3	0868 212490		0868 222303			0868 222313	16	0868 142490	0867 230184	134-35S/180



E-Nr. E-No.	Für Unterklasse / For Subclass	Abb.-Nr. Fig.No.	Verwendungszweck / Use	Material No. / Material Nr.	Stichplatte Throat plate			Transporteur Feed dog			Presserfuß Presser foot			Transp. Fuß Feeding foot					
					Stichplatte / Throat plate	Schieber, links / Slide, left	Schieber, rechts / Slide, right	Stichlochgröße / Stich hole size mm	Sägeverzahn / Serrated mm	Säge-schrägverzahn / Serrated, oblique mm	Kreuzverzahn / Cross toothed mm	Drückerfuß / Presser foot	Unverzahn / Non toothed	Hüpfersfuß, kreuzverz. / Skipping f., cross toothed	Ausgleichfuß / Compensating foot	Kreuzverzahn / Cross toothed mm	Unverzahn / Non toothed	Nadelabstand / Needle distance	Seitenblech / Lateral cover
E23/6/9	-290020; -290321; -290322 Näheinrichtung, Nadelabstand 6 mm, Nadelstärke Nm 110-140, Stichlänge max. 9 mm, für mittelschweres Nähgut. Sewing equipment, needle gauge 6 mm, needle size Nm 110-140, stitch length max. 9 mm, for medium weight material.			0868 E02309 6	0868 202200			Ø 2,5	0868 212210			0367 222573			0067 222343	6	0868 142190	0867 230134	134-35/140
E23/8/9	-290020; -290321; -290322 Näheinrichtung, Nadelabstand 8 mm, Nadelstärke Nm 110-140, Stichlänge max. 9 mm, für mittelschweres Nähgut. Sewing equipment, needle gauge 8 mm, needle size Nm 110-140, stitch length max. 9 mm, for medium weight material.			0868 E02309 8	0868 202260			Ø 2,5	0868 212270			0768 222133			0768 222013	8	0868 142250	0867 230144	134-35/140
E23/10/9	-290020; -290321; -290322 Näheinrichtung, Nadelabstand 10 mm, Nadelstärke Nm 110-140, Stichlänge max. 9 mm, für mittelschweres Nähgut. Sewing equipment, needle gauge 10 mm, needle size Nm 110-140, Stich length max. 9 mm, for medium weight material.			0868 E02309 10	0868 202320			Ø 2,5	0868 212330			0768 222143			0768 222023	10	0868 142310	0867 230154	134-35/140
E23/12/9	-290020; -290321; -290322 Näheinrichtung, Nadelabstand 12 mm, Nadelstärke Nm 110-140, Stichlänge max. 9 mm, für mittelschweres Nähgut. Sewing equipment, needle gauge 12 mm, needle size Nm 110-140, stitch length max. 9 mm, for medium weight material.			0868 E02309 12	0868 202380			Ø 2,5	0868 212390			0768 222153			0768 222033	12	0868 142370	0867 230164	134-35/140
E23/8/12	-290020; -290321; -290322 Näheinrichtung, Nadelabstand 8 mm, Nadelstärke Nm 110-140, Stichlänge max. 12 mm, für mittelschweres Nähgut. Sewing equipment, needle gauge 8 mm, needle size Nm 110-140, stitch length max. 12 mm, for medium weight material.			0868 E02312 8	0868 202250			Ø 2,5	0868 212270			0768 222133			0768 222013	8	0868 142250	0867 230144	134-35/140
E23/10/12	-290020; -290321; -290322 Näheinrichtung, Nadelabstand 10 mm, Nadelstärke Nm 110-140, Stichlänge max. 12 mm, für mittelschweres Nähgut. Sewing equipment, needle gauge 10 mm, needle size Nm 110-140, Stich length max. 12 mm, for medium weight material.			0868 E02312 10	0868 202310			Ø 2,5	0868 212330			0768 222143			0768 222023	10	0868 142310	0867 230154	134-35/140



E-Nr. E-No.	Für Unterklasse / For Subclass	Abb.-Nr. Fig.No.	Verwendungszweck / Use	Material No. / Material Nr.	Stichplatte Throat plate		Transporteur Feed dog ⑥		Presserfuß Presser foot ④		Transp. Fuß Feeding foot ③		⑦	①	②	
					Stichplatte / Throat plate ⑤	Schieber, links / Slide, left	Schieber, rechts / Slide, right	Stichlochgröße / Stitch hole size mm	Sägeverzahn / Serrated mm	Säge-schrägverzahn / Serrated, oblique mm	Kreuzverzahn / Cross toothed mm	Drückerfuß / Presser foot				Unverzahn / Non toothed
E23/12/12	-290020; -290321; -290322 Näheinrichtung, Nadelabstand 12 mm, Nadelstärke Nm 110-140, Stichtlänge max. 12 mm, für mittelschweres Nähgut. Sewing equipment, needle gauge 12 mm, needle size Nm 110-140, stitch length max. 12 mm, for medium weight material.			0868 E02312 12	0868 202370		Ø 2,5	0868 212390	0768 222153			0768 222033	12	0868 142370	0867 230164	134-35/140
E23/14/12	-290020; -290321; -290322 Näheinrichtung, Nadelabstand 14 mm, Nadelstärke Nm 110-140, Stichtlänge max. 12 mm, für mittelschweres Nähgut. Sewing equipment, needle gauge 14 mm, needle size Nm 110-140, stitch length max. 12 mm, for medium weight material.			0868 E02312 14	0868 202430		Ø 2,5	0868 212450	0768 222163			0768 222043	14	0868 142430	0867 230174	134-35/140
E25/2/6	-290020; -290321; -290322 Näheinrichtung, Nadelabstand 2 mm, Nadelstärke Nm 110-120, Stichtlänge max. 6 mm, für mittelschweres Nähgut. Sewing equipment, needle gauge 2 mm, needle size Nm 110-120, stitch length max. 6 mm, for medium weight material.			0868 E02506 2	0868 201970		Ø 1,8	0868 211970	0367 220993			0868 221973	2	0868 141970	0888 230023	134-35/120
E25/3/6	-290020; -290321; -290322 Näheinrichtung, Nadelabstand 3 mm, Nadelstärke Nm 110-120, Stichtlänge max. 6 mm, für mittelschweres Nähgut. Sewing equipment, needle gauge 3 mm, needle size Nm 110-120, stitch length max. 6 mm, for medium weight material.			0868 E02506 3	0868 202030		Ø 2,5	0868 212010	0868 222153			0868 222163	3	0868 142010	0867 230104	134-35/120



E-Nr. E-No.	Für Unterklasse / For Subclass	Abb.-Nr. Fig.No.	Verwendungszweck / Use	Material No. / Material Nr.	Stichplatte Throat plate		Transporteur Feed dog		Presserfuß Presser foot		Transp. Fuß Feeding foot		Nadelabstand / Needle distance	Seitenblech/Lateral cover	Nadelhalter/ Needle holder	Nadelsystem/-dicke / Needle system / -size		
					Stichplatte / Throat plate	⑤	Schieber, links / Slide, left	Schieber, rechts / Slide, right	Stichlochgröße / Stitch hole size mm	Sägeverzahn / Serrated mm	Säge-schrägverzahn / Serrated, oblique mm	Kreuzverzahn / Cross toothed mm					Drückerfuß / Presser foot	Unverzahn / Non toothed
E31/8/12	-290020; -290321; -290322 Näheinrichtung, Nadelabstand 8 mm, Nadelstärke Nm 140-180, Stichlänge max. 12 mm, für mittelschweres Nähgut. Sewing equipment, needle gauge 8 mm, needle size Nm 140-180, stitch length max. 12 mm, for medium weight material.			0868 E03112 8	0868 202250			∅ 3	0868 212250		0768 222133		0768 222374		8	0868 142250	0867 230144	134-35S/180
E31/10/12	-290020; -290322; -290321 Näheinrichtung, Nadelabstand 10 mm, Nadelstärke Nm 140-180, Stichlänge max. 12 mm, für mittelschweres Nähgut. Sewing equipment, needle gauge 10 mm, needle size Nm 140-180, stitch length max. 12 mm, for medium weight material.			0868 E03112 10	0868 202310			∅ 3	0868 212310		0768 222143		0768 222404		10	0868 142310	0867 230154	134-35S/180
E31/12/12	-290020; -290321; -290322 Näheinrichtung, Nadelabstand 12 mm, Nadelstärke Nm 140-180, Stichlänge max. 12 mm, für mittelschweres Nähgut. Sewing equipment, needle gauge 12 mm, needle size Nm 140-180, stitch length max. 12 mm, for medium weight material.			0868 E03112 12	0868 202370			∅ 3	0868 212370		0768 222153		0768 222434		12	0868 142370	0867 230164	134-35S/180
E31/14/9	-290020; -290321; -290322 Näheinrichtung, Nadelabstand 14 mm, Nadelstärke Nm 140-180, Stichlänge max. 9 mm, für mittelschweres Nähgut. Sewing equipment, needle gauge 14 mm, needle size Nm 140-180, stitch length max. 9 mm, for medium weight material.			0868 E03109 14	0868 202440			∅ 3	0868 212430		0768 222163		0768 222464		14	0868 142430	0867 230174	134-35S/180
E31/14/12	-290020; -290321; -290322 Näheinrichtung, Nadelabstand 14 mm, Nadelstärke Nm 140-180, Stichlänge max. 12 mm, für mittelschweres Nähgut. Sewing equipment, needle gauge 14 mm, needle size Nm 140-180, stitch length max. 12 mm, for medium weight material.			0868 E03112 14	0868 202430			∅ 3	0868 212430		0768 222163		0768 222464		14	0868 142430	0867 230174	134-35S/180



E-Nr. E-No.	Für Unterklasse / For Subclass	Abb.-Nr. Fig.No.	Verwendungszweck / Use	Material No. / Material Nr.	Stichplatte Throat plate		Transporteur Feed dog		Presserfuß Presser foot		Transp. Fuß Feeding foot		⑦	①	②	
					⑤	Schieber, links / Slide, left	Schieber, rechts / Slide, right	Stichlochgröße / Stitch hole size mm	Sägeverzahn / Serrated mm	Säge-schrägverzahn / Serrated, oblique mm	Kreuzverzahn / Cross toothed mm	Drückerfuß / Presser foot				Unverzahn / Non toothed
E33/4/6	-290020; -290321; -290322 Näheinrichtung, Nadelabstand 4 mm, Nadelstärke Nm 110-140, Stichlänge max. 6 mm, für mittelschweres Nähgut. Sewing equipment, needle gauge 4 mm, needle size Nm 110-140, stitch length max. 6 mm, for medium weight material.			0868 E03306 4	0868 202090		Ø 2,5	0868 212070		0367 222473		0868 222114	4	0868 142070	0867 230114	134-35/140
E33/6/9	-290020; -290321; -290322 Näheinrichtung, Nadelabstand 6 mm, Nadelstärke Nm 110-140, Stichlänge max. 9 mm, für mittelschweres Nähgut. Sewing equipment, needle gauge 6 mm, needle size Nm 110-140, stitch length max. 9 mm, for medium weight material.			0868 E03309 6	0868 202200		Ø 2,5	0868 212210		0367 222573		0768 222264	6	0868 142190	0867 230134	134-35/140
E33/8/9	-290020; -290321; -290322 Näheinrichtung, Nadelabstand 8 mm, Nadelstärke Nm 110-140, Stichlänge max. 9 mm, für mittelschweres Nähgut. Sewing equipment, needle gauge 8 mm, needle size Nm 110-140, stitch length max. 9 mm, for medium weight material.			0868 E03309 8	0868 202260		Ø 2,5	0868 212270		0768 222133		0768 222274	8	0868 142250	0867 230144	134-35/140
E33/8/12	-290020; -290321; -290322 Näheinrichtung, Nadelabstand 8 mm, Nadelstärke Nm 110-140, Stichlänge max. 12 mm, für mittelschweres Nähgut. Sewing equipment, needle gauge 8 mm, needle size Nm 110-140, stitch length max. 12 mm, for medium weight material.			0868 E03312 8	0868 202250		Ø 2,5	0868 212270		0768 222133		0768 222374	8	0868 142250	0867 230144	134-35/140



E-Nr. E-No.	Für Unterklasse / For Subclass	Abb.-Nr. Fig.No.	Verwendungszweck / Use	Material No. / Material Nr.	Stichplatte	Transporteur	Presserfuß	Transp. Fuß				
					Throat plate	Feed dog ⑥	Presser foot ④	Feeding foot ③				
					Stichplatte / Throat plate ⑤							
					Schieber, links / Slide, left							
					Schieber, rechts / Slide, right							
					Stichlochgröße / Stich hole size mm							
					Sägeverzahn / Serrated mm							
					Säge-schrägverzahn / Serrated, oblique mm							
					Kreuzverzahn / Cross toothed mm							
					Drückerfuß / Presser foot							
					Unverzahn / Non toothed							
					Hüpfenfuß, kreuzverz. / Skipping f., cross toothed							
					Ausgleichfuß / Compensating foot							
					Kreuzverzahn / Cross toothed mm							
					Unverzahn / Non toothed							
					Nadelabstand / Needle distance							
					Seitenblech/Lateral cover ⑦							
					Nadelhalter/ Needle holder ①							
					Nadelsystem/-dicke / Needle system / -size ②							
E33/10/9	-290020; -290321; -290322 Näheinrichtung, Nadelabstand 10 mm, Nadelstärke Nm 110-140, Stichlänge max. 9 mm, für mittelschweres Nähgut. Sewing equipment, needle gauge 10 mm, needle size Nm 110-140, stitch length max. 9 mm, for medium weight material.			0868 E03309 10	0868 202320							
E33/10/12	-290020; -290321; -290322 Näheinrichtung, Nadelabstand 10 mm, Nadelstärke Nm 110-140, Stichlänge max. 12 mm, für mittelschweres Nähgut. Sewing equipment, needle gauge 10 mm, needle size Nm 110-140, stitch length max. 12 mm, for medium weight material.			0868 E03312 10	0868 202310							
E33/12/9	-290020; -290321; -290322 Näheinrichtung, Nadelabstand 12 mm, Nadelstärke Nm 110-140, Stichlänge max. 9 mm, für mittelschweres Nähgut. Sewing equipment, needle gauge 12 mm, needle size Nm 110-140, stitch length max. 9 mm, for medium weight material.			0868 E03309 12	0868 202380							
E33/12/12	-290020; -290321; -290322 Näheinrichtung, Nadelabstand 12 mm, Nadelstärke Nm 110-140, Stichlänge max. 12 mm, für mittelschweres Nähgut. Sewing equipment, needle gauge 12 mm, needle size Nm 110-140, stitch length max. 12 mm, for medium weight material.			0868 E03312 12	0868 202370							
E33/14/9	-290020; -290321; -290322 Näheinrichtung, Nadelabstand 14 mm, Nadelstärke Nm 140-180, Stichlänge max. 9 mm, für mittelschweres Nähgut. Sewing equipment, needle gauge 14 mm, needle size Nm 140-180, stitch length max. 9 mm, for medium weight material.			0868 E03309 14	0868 202440							
E33/14/12	-290020; -290321; -290322 Näheinrichtung, Nadelabstand 14 mm, Nadelstärke Nm 110-140, Stichlänge max. 12 mm, für mittelschweres Nähgut. Sewing equipment, needle gauge 14 mm, needle size Nm 110-140, stitch length max. 12 mm, for medium weight material.			0868 E03312 14	0868 202430							



E-Nr. E-No.	Für Unterklasse / For Subclass	Abb.-Nr. Fig.No.	Verwendungszweck / Use	Material No. / Material Nr.	Stichplatte	Transporteur	Presserfuß	Transp. Fuß	⑦	①	②										
					Throat plate	Feed dog ⑥	Presser foot ④	Feeding foot ③													
					Stichplatte / Throat plate	Schieber, links / Slide, left	Schieber, rechts / Slide, right	Stichlochgröße / Stich hole size mm	Sägeverzahn / Serrated mm	Säge-schrägverzahn / Serrated, oblique mm	Kreuzverzahn / Cross toothed mm	Drückerfuß / Presser foot	Unverzahn / Non toothed	Hüpfenfuß, kreuzverz. / Skipping f., cross toothed	Ausgleichfuß / Compensating foot	Kreuzverzahn / Cross toothed mm	Unverzahn / Non toothed	Nadelabstand / Needle distance	Seitenblech/Lateral cover	Nadelhalter/ Needle holder	Nadelsystem/-dicke / Needle system / -size
E41/12/9	-290020; -290321; -290322 Näheinrichtung, Nadelabstand 12 mm, Nadelstärke Nm 140-180, Stichtlänge max. 9 mm, für mittelschweres Nähgut. Sewing equipment, needle gauge 12 mm, needle size Nm 140-180, stitch length max. 9 mm, for medium weight material.			0868 E04109 12	0868 202380			Ø 3	0868 212370			0868 222084			0768 222434			12	0868 142370	0867 230164	134-35S/180
E43/5/9	-290020; -290321; -290322 Näheinrichtung, Nadelabstand 5 mm, Nadelstärke Nm 110-140, Stichtlänge max. 9 mm, für mittelschweres Nähgut. Sewing equipment, needle gauge 5 mm, needle size Nm 110-140, stitch length max. 9 mm, for medium weight material.			0868 E04309 5	0868 202140			Ø 2,5	0868 212150			0868 222034			0868 222124			5	0868 142130	0867 230124	134-35/140
E43/6/9	-290020; -290321; -290322 Näheinrichtung, Nadelabstand 6 mm, Nadelstärke Nm 110-140, Stichtlänge max. 9 mm, für mittelschweres Nähgut. Sewing equipment, needle gauge 6 mm, needle size Nm 110-140, stitch length max. 9 mm, for medium weight material.			0868 E04309 6	0868 202200			Ø 2,5	0868 212210			0868 222044			0768 222264			6	0868 142190	0867 230134	134-35/140
E43/8/9	-290020; -290321; -290322 Näheinrichtung, Nadelabstand 8 mm, Nadelstärke Nm 110-140, Stichtlänge max. 9 mm, für mittelschweres Nähgut. Sewing equipment, needle gauge 8 mm, needle size Nm 110-140, stitch length max. 9 mm, for medium weight material.			0868 E04309 8	0868 202260			Ø 2,5	0868 212270			0868 222064			0768 222274			8	0868 142250	0867 230144	134-35/140
E43/10/9	-290020; -290321; -290322 Näheinrichtung, Nadelabstand 10 mm, Nadelstärke Nm 110-140, Stichtlänge max. 9 mm, für mittelschweres Nähgut. Sewing equipment, needle gauge 10 mm, needle size Nm 110-140, stitch length max. 9 mm, for medium weight material.			0868 E04309 10	0868 202320			Ø 2,5	0868 212330			0868 222074			0768 222284			10	0868 142310	0867 230154	134-35/140



E-Nr. E-No.	Für Unterklasse / For Subclass	Abb.-Nr. Fig.No.	Verwendungszweck / Use	Material No. / Material Nr.	Stichplatte Throat plate			Transporteur Feed dog ⑥			Presserfuß Presser foot ④			Transp. Fuß Feeding foot ③						
					Stichplatte / Throat plate ⑤	Schieber, links / Slide, left	Schieber, rechts / Slide, right	Stichlochgröße / Stich hole size mm	Sägeverzahnung / Serrated mm	Säge-schrägverzahnung / Serrated, oblique mm	Kreuzverzahnung / Cross toothed mm	Drückerfuß / Presser foot	Unverzahnung / Non toothed	Hüpfersfuß, kreuzverz. / Skipping f., cross toothed	Ausgleichfuß / Compensating foot	Kreuzverzahnung / Cross toothed mm	Unverzahnung / Non toothed	Nadelabstand / Needle distance	Seitenblech / Lateral cover ⑦	Nadelhalter / Needle holder ①
E51/8/9	-290020*; -290321; -290322 Näheinrichtung, Nadelabstand 8 mm, Nadelstärke Nm 140-180, Stichtlänge max. 9 mm, für mittelschweres Nähgut. Sewing equipment, needle gauge 8 mm, needle size Nm 140-180, stitch length max. 9 mm, for medium weight material.			0868 E05109 8	0868 202260			Ø 3	0868 212250			0768 222674			0768 222374		8	0868 142250	0867 230144	134-35S/180
E51/10/9	-290020*; -290321; -290322 Näheinrichtung, Nadelabstand 10 mm, Nadelstärke Nm 140-180, Stichtlänge max. 9 mm, für mittelschweres Nähgut. Sewing equipment, needle gauge 10 mm, needle size Nm 140-180, stitch length max. 9 mm, for medium weight material.			0868 E05109 10	0868 202320			Ø 3	0868 212310			0768 222684			0768 222404		10	0868 142310	0867 230154	134-35S/180
E51/12/9	-290020*; -290321; -290322 Näheinrichtung, Nadelabstand 12 mm, Nadelstärke Nm 140-180, Stichtlänge max. 9 mm, für mittelschweres Nähgut. Sewing equipment, needle gauge 12 mm, needle size Nm 140-180, stitch length max. 9 mm, for medium weight material.			0868 E05109 12	0868 202380			Ø 3	0868 212370			0768 222694			0768 222434		12	0868 142370	0867 230164	134-35S/180
E52/6/9	-290020*; -290321; -290322 Näheinrichtung, Nadelabstand 6 mm, Nadelstärke Nm 140-180, Stichtlänge max. 9 mm, für mittelschweres Nähgut. Sewing equipment, needle gauge 6 mm, needle size Nm 140-180, stitch length max. 9 mm, for medium weight material.			0868 E05209 6	0868 202200			Ø 2,7	0868 212200			0868 222664			0768 222264		6	0868 142190	0867 230134	134-35S/180
E53/5/9	-290020*; -290321; -290322 Näheinrichtung, Nadelabstand 5 mm, Nadelstärke Nm 110-140, Stichtlänge max. 9 mm, für mittelschweres Nähgut. Sewing equipment, needle gauge 5 mm, needle size Nm 110-140, stitch length max. 9 mm, for medium weight material.			0868 E05309 5	0868 202140			Ø 2,5	0868 212150			0868 222024			0868 222124		5	0868 142130	0867 230124	134-35/140

* kann als Sonderanfertigung angefragt werden nur in Verbindung mit DC1550
* only with DC1550



E-Nr. E-No.	Für Unterklasse / For Subclass	Abb.-Nr. Fig.No.	Verwendungszweck / Use	Material No. / Material Nr.	Stichplatte	Transporteur	Presserfuß	Transp. Fuß			
					Throat plate	Feed dog	Presser foot	Feeding foot			
					⑤		④	③			
					Schieber, links / Slide, left	Schieber, rechts / Slide, right	Hüpfersfuß, kreuzverz./ Skipping f., cross toothed	Ausgleichfuß / Compensating foot	Nadelabstand / Needle distance		
					Stichplatte / Throat plate	Sägeverzahn / Serrated	Drückerfuß / Presser foot	Kreuzverzahn / Cross toothed	Seitenblech / Lateral cover		
					Stichlochgröße / Stitch hole size	Sägeverzahn / Serrated	Unverzahn / Non toothed	Unverzahn / Non toothed	Nadelhalter / Needle holder		
					mm	mm	mm	mm	Nadelsystem / -dicke / Needle system / -size		
E53/6/9	-290020*; -290321; -290322 Näheinrichtung, Nadelabstand 6 mm, Nadelstärke Nm 110-140, Stichlänge max. 9 mm, für mittelschweres Nähgut. Sewing equipment, needle gauge 6 mm, needle size Nm 110-140, stitch length max. 9 mm, for medium weight material.			0868 E05309 6	0868 202200	Ø 2,5	0768 222664	0768 222264	6	0868 142190 0867 230134	134-35/140
E53/6/12	-290020*; -290321; -290322 Näheinrichtung, Nadelabstand 6 mm, Nadelstärke Nm 110-140, Stichlänge max. 12 mm, für mittelschweres Nähgut. Sewing equipment, needle gauge 6 mm, needle size Nm 110-140, stitch length max. 12 mm, for medium weight material.			0868 E05312 6	0868 202190	Ø 2,5	0867 220134	0768 222264	6	0868 142190 0867 230134	134-35/140
E53/8/9	-290020*; -290321; -290322 Näheinrichtung, Nadelabstand 8 mm, Nadelstärke Nm 110-140, Stichlänge max. 9 mm, für mittelschweres Nähgut. Sewing equipment, needle gauge 8 mm, needle size Nm 110-140, stitch length max. 9 mm, for medium weight material.			0868 E05309 8	0868 202260	Ø 2,5	0768 222674	0768 222274	8	0868 142250 0867 230144	134-35/140
53/8/12	-290020*; -290321; -290322 Näheinrichtung, Nadelabstand 8 mm, Nadelstärke Nm 110-140, Stichlänge max. 12 mm, für mittelschweres Nähgut. Sewing equipment, needle gauge 8 mm, needle size Nm 110-140, stitch length max. 12 mm, for medium weight material			0868 E05312 8	0868 202250	Ø 2,5	0867 220054	0768 222274	8	0868 142250 0867 230144	134-35/140
E53/10/9	-290020*; -290321; -290322 Näheinrichtung, Nadelabstand 10 mm, Nadelstärke Nm 110-140, Stichlänge max. 9 mm, für mittelschweres Nähgut. Sewing equipment, needle gauge 10 mm, needle size Nm 110-140, stitch length max. 9 mm, for medium weight material.			0868 E05309 10	0868 202320	Ø 2,5	0768 222684	0768 222284	10	0868 142310 0867 230154	134-35/140

* kann als Sonderanfertigung angefragt werden nur in Verbindung mit DC1550
* only with DC1550



E-Nr. E-No.	Für Unterklasse / For Subclass	Abb.-Nr. Fig.No.	Verwendungszweck / Use	Material No. / Material Nr.	Stichplatte	Transporteur	Presserfuß	Transp. Fuß													
					Throat plate	Feed dog	Presser foot	Feeding foot	⑤	⑥	④	③	⑦	①	②						
					Stichplatte / Throat plate	Schieber, links / Slide, left	Schieber, rechts / Slide, right	Stichlochgröße / Stitch hole size	Sägeverzahnung / Serrated	Säge-schrägverzahnung / Serrated, oblique	Kreuzverzahnung / Cross toothed	Drückerfuß / Presser foot	Unverzahnung / Non toothed	Hüpfersfuß, kreuzverz. / Skipping f., cross toothed	Ausgleichfuß / Compensating foot	Kreuzverzahnung / Cross toothed	Unverzahnung / Non toothed	Nadelabstand / Needle distance	Seitenblech / Lateral cover	Nadelhalter / Needle holder	Nadelsystem / -dicke / Needle system / -size
E53/10/12	-290020*; -290321; -290322 Näheinrichtung, Nadelabstand 10 mm, Nadelstärke Nm 110-140, Stichlänge max. 12 mm, für mittelschweres Nähgut. Sewing equipment, needle gauge 10 mm, needle size Nm 110-140, stitch length max. 12 mm, for medium weight material.			0868 E05312 10	0868 202310			∅ 2,5	0868 212330			0867 220064			0768 222284			10	0868 142310	0867 230154	134-35/140
E53/12/9	-290020*; -290321; -290322 Näheinrichtung, Nadelabstand 12 mm, Nadelstärke Nm 110-140, Stichlänge max. 9 mm, für mittelschweres Nähgut. Sewing equipment, needle gauge 12 mm, needle size Nm 110-140, stitch length max. 9 mm, for medium weight material.			0868 E05309 12	0868 202380			∅ 2,5	0868 212390			0768 222694			0768 222294			12	0868 142370	0867 230164	134-35/140
E53/12/12	-290020*; -290321; -290322 Näheinrichtung, Nadelabstand 12 mm, Nadelstärke Nm 110-140, Stichlänge max. 12 mm, für mittelschweres Nähgut. Sewing equipment, needle gauge 12 mm, needle size Nm 110-140, stitch length max. 12 mm, for medium weight material.			0868 E05312 12	0868 202370			∅ 2,5	0868 212390			0867 220074			0768 222294			12	0868 142370	0867 230164	134-35/140
E53/14/9	-290020*; -290321; -290322 Näheinrichtung, Nadelabstand 14 mm, Nadelstärke Nm 110-140, Stichlänge max. 9 mm, für mittelschweres Nähgut. Sewing equipment, needle gauge 14 mm, needle size Nm 110-140, stitch length max. 9 mm, for medium weight material.			0868 E05309 14	0868 202440			∅ 2,5	0868 212450			0868 222454			0768 222464			14	0868 142430	0867 230174	134-35/140

* kann als Sonderanfertigung angefragt werden nur in Verbindung mit DC1550

* only with DC1550



E-Nr. E-No.	Für Unterklasse / For Subclass	Abb.-Nr. Fig.No.	Verwendungszweck / Use	Material No. / Material Nr.	Stichplatte Throat plate		Transporteur Feed dog ⑥		Presserfuß Presser foot ④		Transp. Fuß Feeding foot ③		⑦	①	②		
					Stichplatte / Throat plate	⑤	Schieber, links / Slide, left	Schieber, rechts / Slide, right	Stichlochgröße / Stitch hole size mm	Sägeverzahn / Serrated mm	Säge-schrägverzahn / Serrated, oblique mm	Kreuzverzahn / Cross toothed mm				Drückerfuß / Presser foot	Unverzahn / Non toothed
E221/8/12	-290341 Näheinrichtung, Nadelabstand 8 mm, Nadelstärke Nm 140-180, Stichtlänge max. 12 mm, für mittelschweres Nähgut, XXL-Greifer. Sewing equipment, needle gauge 8 mm, needle size Nm 140-180, stitch length max. 12 mm, for medium weight material, XXL-hook.			0868 E22112 8	0868 204250			Ø 3	0868 212250	0768 222133			0768 222013	8	0868 144254	0867 230144	134-35S/180
E221/10/12	-290341 Näheinrichtung, Nadelabstand 10 mm, Nadelstärke Nm 140-180. Stichtlänge max. 12 mm, für mittelschweres Nähgut, XXL-Greifer. Sewing equipment, needle gauge 10 mm, needle size Nm 140-180. Stich length max. 12 mm, for medium weight material, XXL-hook.			0868 E22112 10	0868 204310			Ø 3	0868 212310	0768 222143			0768 222023	10	0868 144314	0867 230154	134-35S/180
E221/12/12	-290341 Näheinrichtung, Nadelabstand 12 mm, Nadelstärke Nm 140-180, Stichtlänge max. 12 mm, für mittelschweres Nähgut, XXL-Greifer. Sewing equipment, needle gauge 12 mm, needle size Nm 140-180, stitch length max. 12 mm, for medium weight material, XXL-hook.			0868 E22112 12	0868 204370			Ø 3	0868 212370	0768 222153			0768 222033	12	0868 144374	0867 230164	134-35S/180
E221/14/12	-290341 Näheinrichtung, Nadelabstand 14 mm, Nadelstärke Nm 140-180, Stichtlänge max. 12 mm, für mittelschweres Nähgut, XXL-Greifer. Sewing equipment, needle gauge 14 mm, needle size Nm 140-180, stitch length max. 12 mm, for medium weight material, XXL-hook.			0868 E22112 14	0868 204430			Ø 3	0868 212430	0768 222163			0768 222043	14	0868 144434	0867 230174	134-35S/180
E221/16/12	-290341 Näheinrichtung, Nadelabstand 16 mm, Nadelstärke Nm 140-180, Stichtlänge max. 12 mm, für mittelschweres Nähgut, XXL-Greifer. Sewing equipment, needle gauge 16 mm, needle size Nm 140-180, stitch length max. 12 mm, for medium weight material, XXL-hook.			0868 E22112 16	0868 204490			Ø 3	0868 212490	0868 222303			0868 222313	16	0868 144494	0867 230184	134-35S/180
E222/6/9	-290341 Näheinrichtung, Nadelabstand 6 mm, Nadelstärke Nm 140-180, Stichtlänge max. 9 mm, für mittelschweres Nähgut, XXL-Greifer. Sewing equipment, needle gauge 6 mm, needle size Nm 140-180, stitch length max. 9 mm, for medium weight material, XXL-hook.			0868 E22209 6	0868 204200			Ø 2,7	0868 212200	0367 222093			0067 222343	6	0868 144194	0867 230134	134-35S/180



E-Nr. E-No.	Für Unterklasse / For Subclass	Abb.-Nr. Fig.No.	Verwendungszweck / Use	Material No. / Material Nr.	Stichplatte Throat plate			Transporteur Feed dog			Presserfuß Presser foot			Transp. Fuß Feeding foot						
					Stichplatte / Throat plate	Schieber, links / Slide, left	Schieber, rechts / Slide, right	Stichlochgröße / Stitch hole size	Sägeverzahn / Serrated	Säge-schrägverzahn / Serrated, oblique	Kreuzverzahn / Cross toothed	Drückerfuß / Presser foot	Unverzahn / Non toothed	Hüpfersfuß, kreuzverz. / Skipping f., cross toothed	Ausgleichfuß / Compensating foot	Kreuzverzahn / Cross toothed	Unverzahn / Non toothed	Nadelabstand / Needle distance	Seitenblech / Lateral cover	Nadelhalter / Needle holder
E231/8/12	-290341 Näheinrichtung, Nadelabstand 8 mm, Nadelstärke Nm 140-180, Stichtlänge max. 12 mm, für mittelschweres Nähgut, XXL-Greifer. Sewing equipment, needle gauge 8 mm, needle size Nm 140-180, stitch length max. 12 mm, for medium weight material, XXL-hook.			0868 E23112 8	0868 204250			Ø 3	0868 212250			0768 222133			0768 222374		8	0868 144254	0867 230144	134-35S/180
E231/10/12	-290341 Näheinrichtung, Nadelabstand 10 mm, Nadelstärke Nm 140-180, Stichtlänge max. 12 mm, für mittelschweres Nähgut, XXL-Greifer. Sewing equipment, needle gauge 10 mm, needle size Nm 140-180, stitch length max. 12 mm, for medium weight material, XXL-hook.			0868 E23112 10	0868 204310			Ø 3	0868 212310			0768 222143			0768 222404		10	0868 144314	0867 230154	134-35S/180
E231/12/12	-290341 Näheinrichtung, Nadelabstand 12 mm, Nadelstärke Nm 140-180, Stichtlänge max. 12 mm, für mittelschweres Nähgut, XXL-Greifer. Sewing equipment, needle gauge 12 mm, needle size Nm 140-180, stitch length max. 12 mm, for medium weight material, XXL-hook.			0868 E23112 12	0868 204370			Ø 3	0868 212370			0768 222153			0768 222434		12	0868 144374	0867 230164	134-35S/180
E231/14/12	-290341 Näheinrichtung, Nadelabstand 14 mm, Nadelstärke Nm 140-180, Stichtlänge max. 12 mm, für mittelschweres Nähgut, XXL-Greifer. Sewing equipment, needle gauge 14 mm, needle size Nm 140-180, stitch length max. 12 mm, for medium weight material, XXL-hook.			0868 E23112 14	0868 204430			Ø 3	0868 212430			0768 222163			0768 222464		14	0868 144434	0867 230174	134-35S/180
E231/16/12	-290341 Näheinrichtung, Nadelabstand 16 mm, Nadelstärke Nm 140-180, Stichtlänge max. 12 mm, für mittelschweres Nähgut, XXL-Greifer. Sewing equipment, needle gauge 16 mm, needle size Nm 140-180, stitch length max. 12 mm, for medium weight material, XXL-hook.			0868 E23112 16	0868 204490			Ø 3	0868 212490			0868 222303			0868 222134		16	0868 144494	0867 230184	134-35S/180



E-Nr. E-No.	Für Unterklasse / For Subclass	Abb.-Nr. Fig.No.	Verwendungszweck / Use	Material No. / Material Nr.	Stichplatte Throat plate			Transporteur Feed dog			Presserfuß Presser foot			Transp. Fuß Feeding foot						
					Stichplatte / Throat plate	Schieber, links / Slide, left	Schieber, rechts / Slide, right	Stichlochgröße / Stitch hole size	Sägeverzahn / Serrated	Säge-schrägverzahn / Serrated, oblique	Kreuzverzahn / Cross toothed	Drückerfuß / Presser foot	Unverzahn / Non toothed	Hüpfersfuß, kreuzverz. / Skipping f., cross toothed	Ausgleichfuß / Compensating foot	Kreuzverzahn / Cross toothed	Unverzahn / Non toothed	Nadelabstand / Needle distance	Seitenblech / Lateral cover	Nadelhalter / Needle holder
E241/8/12	-290341 Näheinrichtung, Nadelabstand 8 mm, Nadelstärke Nm 140-180, Stichlänge max. 12 mm, für mittelschweres Nähgut, XXL-Greifer. Sewing equipment, needle gauge 8 mm, needle size Nm 140-180, stitch length max. 12 mm, for medium weight material, XXL-hook.			0868 E24112 8	0868 204250			Ø 3	0868 212250			0868 222364			0768 222374		8	0868 144254	0867 230144	134-35S/180
E241/10/12	-290341 Näheinrichtung, Nadelabstand 10 mm, Nadelstärke Nm 140-180, Stichlänge max. 12 mm, für mittelschweres Nähgut, XXL-Greifer. Sewing equipment, needle gauge 10 mm, needle size Nm 140-180, stitch length max. 12 mm, for medium weight material, XXL-hook.			0868 E24112 10	0868 204310			Ø 3	0868 212310			0868 222374			0768 222404		10	0868 144314	0867 230154	134-35S/180
E241/12/12	-290341 Näheinrichtung, Nadelabstand 12 mm, Nadelstärke Nm 140-180, Stichlänge max. 12 mm, für mittelschweres Nähgut, XXL-Greifer. Sewing equipment, needle gauge 12 mm, needle size Nm 140-180, stitch length max. 12 mm, for medium weight material, XXL-hook.			0868 E24112 12	0868 204370			Ø 3	0868 212370			0868 222384			0768 222434		12	0868 144374	0867 230164	134-35S/180
E241/14/12	-290341 Näheinrichtung, Nadelabstand 14 mm, Nadelstärke Nm 140-180, Stichlänge max. 12 mm, für mittelschweres Nähgut, XXL-Greifer. Sewing equipment, needle gauge 14 mm, needle size Nm 140-180, stitch length max. 12 mm, for medium weight material, XXL-hook.			0868 E234112 14	0868 204430			Ø 3	0868 212430			0868 222394			0768 222464		14	0868 144434	0867 230174	134-35S/180
E241/16/12	-290341 Näheinrichtung, Nadelabstand 16 mm, Nadelstärke Nm 140-180, Stichlänge max. 12 mm, für mittelschweres Nähgut, XXL-Greifer. Sewing equipment, needle gauge 16 mm, needle size Nm 140-180, stitch length max. 12 mm, for medium weight material, XXL-hook.			0868 E24112 16	0868 204490			Ø 3	0868 212490			0868 222404			0868 222134		16	0868 144494	0867 230184	134-35S/180



E-Nr. E-No.	Für Unterklasse / For Subclass	Abb.-Nr. Fig.No.	Verwendungszweck / Use	Material No. / Material Nr.	Stichplatte Throat plate		Transporteur Feed dog			Presserfuß Presser foot		Transp. Fuß Feeding foot		Nadelabstand / Needle distance	Seitenblech/Lateral cover	Nadelhalter/ Needle holder	Nadelsystem / -dicke / Needle system / -size
					Stichplatte / Throat plate	⑤	Schieber, links / Slide, left	Schieber, rechts / Slide, right	Stichlochgröße / Stich hole size mm	Sägeverzahn / Serrated mm	Säge-schrägverzahn / Serrated, oblique mm	Kreuzverzahn / Cross toothed mm	Drückerfuß / Presser foot				
E251/8/9	-290341 Näheinrichtung, Nadelabstand 8 mm, Nadelstärke Nm 140-180, Stichtlänge max. 9 mm, für mittelschweres Nähgut, XXL-Greifer. Sewing equipment, needle gauge 8 mm, needle size Nm 140-180, stitch length max. 9 mm, for medium weight material, XXL-hook.			0868 E25109 8	0868 204260			∅ 3	0868 212250		0768 222674		0768 222374	8	0868 144254	0867 230144	134-35S/180
E251/10/9	-290341 Näheinrichtung, Nadelabstand 10 mm, Nadelstärke Nm 140-180, Stichtlänge max. 9 mm, für mittelschweres Nähgut, XXL-Greifer. Sewing equipment, needle gauge 10 mm, needle size Nm 140-180, stitch length max. 9 mm, for medium weight material, XXL-hook.			0868 E25109 10	0868 204320			∅ 3	0868 212310		0768 222684		0768 222404	10	0868 144314	0867 230154	134-35S/180
E251/12/9	-290341 Näheinrichtung, Nadelabstand 12 mm, Nadelstärke Nm 140-180, Stichtlänge max. 9 mm, für mittelschweres Nähgut, XXL-Greifer. Sewing equipment, needle gauge 12 mm, needle size Nm 140-180, stitch length max. 9 mm, for medium weight material, XXL-hook.			0868 E25109 12	0868 204380			∅ 3	0868 212370		0768 222694		0768 222434	12	0868 144374	0867 230164	134-35S/180
E251/14/9	-290341 Näheinrichtung, Nadelabstand 14 mm, Nadelstärke Nm 140-180, Stichtlänge max. 9 mm, für mittelschweres Nähgut, XXL-Greifer. Sewing equipment, needle gauge 14 mm, needle size Nm 140-180, stitch length max. 9 mm, for medium weight material, XXL-hook.			0868 E25109 14	0868 204440			∅ 3	0868 212430		0868 222454		0768 222464	14	0868 144434	0867 230174	134-35S/180
E251/16/9	-290341 Näheinrichtung, Nadelabstand 16 mm, Nadelstärke Nm 140-180, Stichtlänge max. 9 mm, für mittelschweres Nähgut, XXL-Greifer. Sewing equipment, needle gauge 16 mm, needle size Nm 140-180, stitch length max. 9 mm, for medium weight material, XXL-hook.			0868 E25109 16	0868 204500			∅ 3	0868 212490		0868 222464		0868 222134	16	0868 144494	0867 230184	134-35S/180



E-Nr. E-No.	Für Unterklasse / For Subclass	Abb.-Nr. Fig.No.	Verwendungszweck / Use	Material No. / Material Nr.	Stichplatte Throat plate			Transporteur Feed dog			Presserfuß Presser foot			Transp. Fuß Feeding foot						
					Stichplatte / Throat plate	Schieber, links / Slide, left	Schieber, rechts / Slide, right	Stichlochgröße / Stitch hole size	Sägeverzahn / Serrated	Säge-schrägverzahn / Serrated, oblique	Kreuzverzahn / Cross toothed	Drückerfuß / Presser foot	Unverzahn / Non toothed	Hüpfersfuß, kreuzverz. / Skipping f., cross toothed	Ausgleichfuß / Compensating foot	Kreuzverzahn / Cross toothed	Unverzahn / Non toothed	Nadelabstand / Needle distance	Seitenblech / Lateral cover	Nadelhalter / Needle holder
E251/8/12	-290341 Näheinrichtung, Nadelabstand 8 mm, Nadelstärke Nm 140-180, Stichlänge max. 12 mm, für mittelschweres Nähgut, XXL-Greifer. Sewing equipment, needle gauge 8 mm, needle size Nm 140-180, stitch length max. 12 mm, for medium weight material, XXL-hook.			0868 E25112 8	0868 204250			Ø 3	0868 212250			0867 220054			0768 222374		8	0868 144254	0867 230144	134-35S/180
E251/10/12	-290341 Näheinrichtung, Nadelabstand 10 mm, Nadelstärke Nm 140-180, Stichlänge max. 12 mm, für mittelschweres Nähgut, XXL-Greifer. Sewing equipment, needle gauge 10 mm, needle size Nm 140-180, stitch length max. 12 mm, for medium weight material, XXL-hook.			0868 E25112 10	0868 204310			Ø 3	0868 212310			0867 220064			0768 222404		10	0868 144314	0867 230154	134-35S/180
E251/12/12	-290341 Näheinrichtung, Nadelabstand 12 mm, Nadelstärke Nm 140-180, Stichlänge max. 12 mm, für mittelschweres Nähgut, XXL-Greifer. Sewing equipment, needle gauge 12 mm, needle size Nm 140-180, stitch length max. 12 mm, for medium weight material, XXL-hook.			0868 E25112 12	0868 204370			Ø 3	0868 212370			0867 220074			0768 222434		12	0868 144374	0867 230164	134-35S/180
E251/14/12	-290341 Näheinrichtung, Nadelabstand 14 mm, Nadelstärke Nm 140-180, Stichlänge max. 12 mm, für mittelschweres Nähgut, XXL-Greifer. Sewing equipment, needle gauge 14 mm, needle size Nm 140-180, stitch length max. 12 mm, for medium weight material, XXL-hook.			0868 E2512 14	0868 204430			Ø 3	0868 212430			0867 220084			0768 222464		14	0868 144434	0867 230174	134-35S/180
E251/16/12	-290341 Näheinrichtung, Nadelabstand 16 mm, Nadelstärke Nm 140-180, Stichlänge max. 12 mm, für mittelschweres Nähgut, XXL-Greifer. Sewing equipment, needle gauge 16 mm, needle size Nm 140-180, stitch length max. 12 mm, for medium weight material, XXL-hook.			0868 E25112 16	0868 204490			Ø 3	0868 212490			0868 222484			0868 222134		16	0868 144494	0867 230184	134-35S/180



E-Nr. E-No.	Für Unterklasse / For Subclass	Abb.-Nr. Fig.No.	Verwendungszweck / Use	Material No. / Material Nr.	Stichplatte	Transporteur	Presserfuß	Transp. Fuß	Nadelabstand / Needle distance	Seitenblech/Lateral cover	Nadelhalter, links/Needle holder, left	Nadelhalter, rechts/Needle holder, right	Nadelsystem/-dicke / Needle system / -size	
					Throat plate	Feed dog	Presser foot	Feeding foot						
					⑤		④	③						
					Schieber, links / Slide, left	Schieber, rechts / Slide, right	Hüpfersfuß, kreuzverz. / Skipping f., cross toothed	Ausgleichfuß / Compensating foot						
					Stichlochgröße / Stich hole size mm	Sägeverzahn / Serrated mm	Drückerfuß / Presser foot	Kreuzverzahn / Cross toothed mm						
					Säge-schrägverzahn / Serrated, oblique mm		Unverzahn / Non toothed	Unverzahn / Non toothed						
E453/6/9	-490322 Näheinrichtung, Nadelabstand 6 mm, schaltbare Nadelstangen, Nadelstärke Nm 110-140, Stichtlänge max. 9 mm, für mittelschweres Nähgut. Sewing equipment, needle gauge 6 mm, disconnectable needle bar, needle size Nm 110-140, stitch length max. 9 mm, for medium weight material.			0868 E45309 6	0868 202200		0868 212210	0768 222664	0768 222264	6	0868 142190	0867 230554	0867 230544	134-35/140
E453/8/9	-490322 Näheinrichtung, Nadelabstand 8 mm, schaltbare Nadelstangen, Nadelstärke Nm 110-140, Stichtlänge max. 9 mm, für mittelschweres Nähgut. Sewing equipment, needle gauge 8 mm, disconnectable needle bar, needle size Nm 110-140, stitch length max. 9 mm, for medium weight material.			0868 E45309 8	0868 202260		0868 212270	0768 222674	0768 222274	8	0868 142250	0867 230534	0867 230524	134-35/140
E453/10/9	-490322 Näheinrichtung, Nadelabstand 10 mm, schaltbare Nadelstangen, Nadelstärke Nm 110-140, Stichtlänge max. 9 mm, für mittelschweres Nähgut. Sewing equipment, needle gauge 10 mm, disconnectable needle bar, needle size Nm 110-140, stitch length max. 9 mm, for medium weight material.			0868 E45309 10	0868 202320		0868 212330	0768 222684	0768 222284	10	0868 142310	0867 230514	0867 230504	134-35/140
E453/12/9	-490322 Näheinrichtung, Nadelabstand 12 mm, schaltbare Nadelstangen, Nadelstärke Nm 110-140, Stichtlänge max. 9 mm, für mittelschweres Nähgut. Sewing equipment, needle gauge 12 mm, disconnectable needle bar, needle size Nm 110-140, stitch length max. 9 mm, for medium weight material.			0868 E45309 12	0868 202380		0868 212390	0768 222694	0768 222294	12	0868 142370	0867 230614	0867 230604	134-35/140



E-Nr. E-No.	Für Unterklasse / For Subclass	Abb.-Nr. Fig.No.	Verwendungszweck / Use	Material No. / Material Nr.	Stichplatte Throat plate			Transporteur Feed dog	Presserfuß Presser foot			Transp. Fuß Feeding foot			Nadelabstand / Needle distance	Seitenblech/Lateral cover	Nadelhalter, links/Needle holder, left	Nadelhalter, rechts/Needle holder, right	Nadelsystem/-dicke / Needle system / -size
					⑤	Schieber, links / Slide, left	Schieber, rechts / Slide, right		Stichlochgröße / Stitch hole size mm	Sägeverzahnung / Serrated mm	Säge-schrägverzahnung / Serrated, oblique mm	④	Drückerfuß / Presser foot	Unverzahnung / Non toothed					
E453/10/12	-490322 Näheinrichtung, Nadelabstand 10 mm, schaltbare Nadelstangen, Nadelstärke Nm 110-140, Stichlänge max. 12 mm, für mittelschweres Nähgut. Sewing equipment, needle gauge 10 mm, disconnectable needle bar, needle size Nm 110-140, stitch length max. 12 mm, for medium weight material.			0868 E45312 10	0868 202310		Ø 2,5	0868 212330	0867 220064			0768 222284		10	0868 142310	0867 230514	0867 230504	134-35/140	
E453/12/12	-490322 Näheinrichtung, Nadelabstand 12 mm, schaltbare Nadelstangen, Nadelstärke Nm 110-140, Stichlänge max. 12 mm, für mittelschweres Nähgut. Sewing equipment, needle gauge 12 mm, disconnectable needle bar, needle size Nm 110-140, stitch length max. 12 mm, for medium weight material.			0868 E45312 12	0868 202370		Ø 2,5	0868 212390	0867 220074			0768 222294		12	0868 142370	0867 230614	0867 230604	134-35/140	
E453/14/12	-490322 Näheinrichtung, Nadelabstand 14 mm, schaltbare Nadelstangen, Nadelstärke Nm 110-140, Stichlänge max. 12 mm, für mittelschweres Nähgut. Sewing equipment, needle gauge 14 mm, disconnectable needle bar, needle size Nm 110-140, stitch length max. 12 mm, for medium weight material.			0868 E45312 14	0868 202430		Ø 2,5	0868 212450	0867 220084			0768 222464		14	0868 142430	0867 230634	0867 230624	134-35/140	



E-Nr. E-No.	Für Unterklasse / For Subclass	Abb.-Nr. Fig.No.	Verwendungszweck / Use	Material No. / Material Nr.	Stichplatte Throat plate			Transporteur Feed dog ⑥			Presserfuß Presser foot ④			Transp. Fuß Feeding foot ③						
					Stichplatte / Throat plate ⑤	Schieber, links / Slide, left	Schieber, rechts / Slide, right	Stichlochgröße / Stitch hole size mm	Sägeverzahn / Serrated mm	Säge-schrägverzahn / Serrated, oblique mm	Kreuzverzahn / Cross toothed mm	Drückerfuß / Presser foot	Unverzahn / Non toothed	Hüpfenfuß, kreuzverz. / Skipping f., cross toothed	Ausgleichfuß / Compensating foot	Kreuzverzahn / Cross toothed mm	Unverzahn / Non toothed	Nadelabstand / Needle distance	Seitenblech/Lateral cover ⑦	Nadelhalter/ Needle holder ①
E943/6/9	-290020; -290321; -290322 Näheinrichtung mit kurzen Füßen für enge Radien, Nadelabstand 6 mm, Nadelstärke Nm 110-140, Stichtlänge max. 9 mm, für mittelschweres Nähgut. Sewing equipment with short foot for narrow radii, needle gauge 6 mm, needle size Nm 110-140, stitch length max. 9 mm, for medium weight material.			0868 E94309 6	0868 202200			Ø 2,5	0868 212210			0868 222884			0868 222824		6	0868 142190	0867 230134	134-35/140
E943/8/9	-290020; -290321; -290322 Näheinrichtung mit kurzen Füßen für enge Radien, Nadelabstand 8 mm, Nadelstärke Nm 110-140, Stichtlänge max. 9 mm, für mittelschweres Nähgut. Sewing equipment with short foot for narrow radii, needle gauge 8 mm, needle size Nm 110-140, stitch length max. 9 mm, for medium weight material.			0868 E94309 8	0868 202260			Ø 2,5	0868 212270			0868 222964			0868 222924		8	0868 142250	0867 230144	134-35/140
E953/6/9	-290321; -290322 Näheinrichtung mit kurzen Füßen für enge Radien, Nadelabstand 6 mm, Nadelstärke Nm 110-140, Stichtlänge max. 9 mm, für mittelschweres Nähgut. Sewing equipment with short foot for narrow radii, needle gauge 6 mm, needle size Nm 110-140, stitch length max. 9 mm, for medium weight material.			0868 E95309 6	0868 202200			Ø 2,5	0868 212210			0868 222854			0868 222824		6	0868 142190	0867 230134	134-35/140
E953/8/9	-290321; -290322 Näheinrichtung mit kurzen Füßen für enge Radien, Nadelabstand 8 mm, Nadelstärke Nm 110-140, Stichtlänge max. 9 mm, für mittelschweres Nähgut. Sewing equipment with short foot for narrow radii, needle gauge 8 mm, needle size Nm 110-140, stitch length max. 9 mm, for medium weight material.			0868 E95309 8	0868 202260			Ø 2,5	0868 212270			0868 222954			0868 222924		8	0868 142250	0867 230144	134-35/140



E-Nr. E-No.	Für Unterklasse / For Subclass	Abb.-Nr. Fig.No.	Verwendungszweck / Use	Material No. / Material Nr.	Stichplatte Throat plate		Transporteur Feed dog ⑥			Presserfuß Presser foot ④		Transp. Fuß Feeding foot ③		⑦	①	②	
					Stichplatte / Throat plate	Schieber, links / Slide, left	Schieber, rechts / Slide, right	Stichlochgröße / Stitch hole size mm	Sägeverzahn / Serrated mm	Säge-schrägverzahn / Serrated, oblique mm	Kreuzverzahn / Cross toothed mm	Drückerfuß / Presser foot	Unverzahn / Non toothed				Hüpfenfuß, kreuzverz. / Skipping f., cross toothed
E954/6/9	-290020; -290321; -290322 Näheinrichtung für enge Radien, Nadelabstand 6 mm, Nadelstärke Nm 110-140, Stichlänge max. 9 mm, für mittelschweres Nähgut. Sewing equipment for narrow radii, needle gauge 6 mm, needle size Nm 110-140, stitch length max. 9 mm, for medium weight material.			0868 E95409 6	0868 202200			Ø 2,7	0868 212200		0868 223043		0868 223033	6	0868 142190	0867 230134	134-35S/180
E954/8/12	-290020; -290321; -290322 Näheinrichtung für enge Radien, Nadelabstand 8 mm, Nadelstärke Nm 140-180, Stichlänge max. 12 mm, für mittelschweres Nähgut. Sewing equipment for narrow radii, needle gauge 8 mm, needle size Nm 140-180, stitch length max. 12 mm, for medium weight material.			0868 E95412 8	0868 202250			Ø 3	0868 212250		0868 223063		0868 223053	8	0868 142250	0867 230144	134-35S/180
E954/10/12	-290020; -290321; -290322 Näheinrichtung für enge Radien, Nadelabstand 10 mm, Nadelstärke Nm 140-180, Stichlänge max. 12 mm, für mittelschweres Nähgut. Sewing equipment for narrow radii, needle gauge 10 mm, needle size Nm 140-180, stitch length max. 12 mm, for medium weight material.			0868 E95412 10	0868 202310			Ø 3	0868 212310		0868 223083		0868 223073	10	0868 142310	0867 230154	134-35S/180

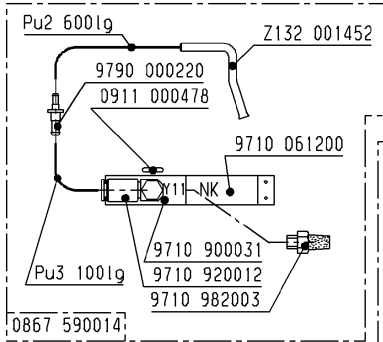
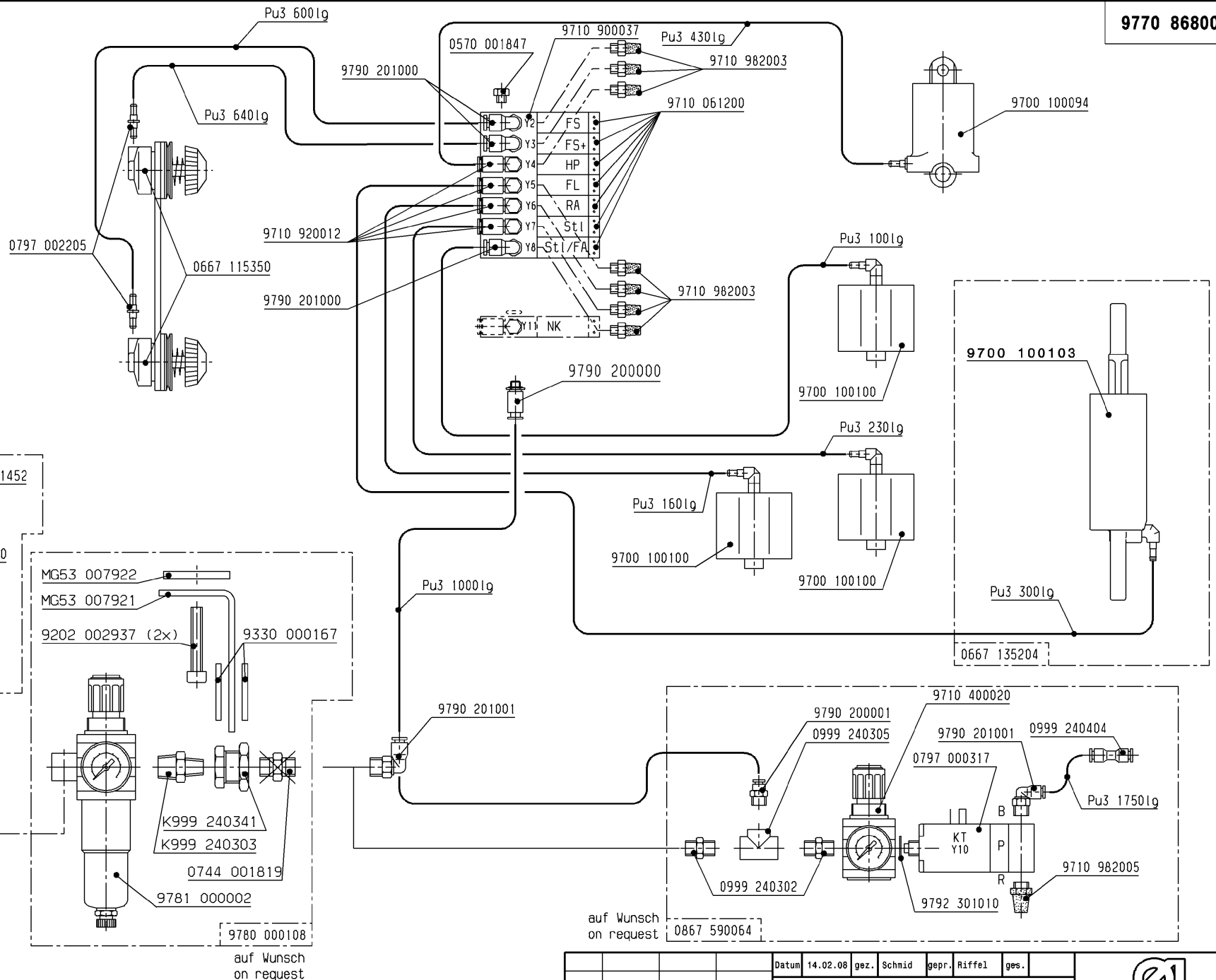

0867 590014
auf Wunsch
on request

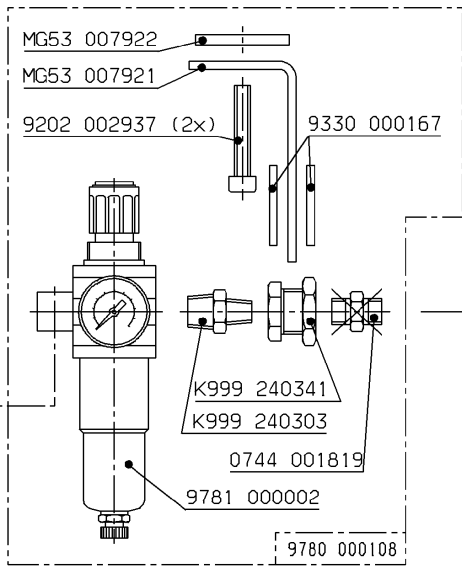

9780 000108
auf Wunsch
on request

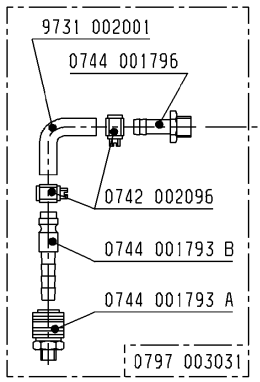

0797 003031
auf Wunsch
on request

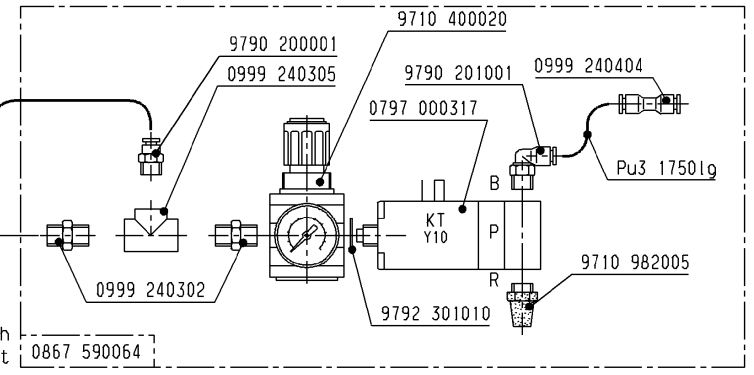

auf Wunsch
on request

Schlauch Hose	Teile-Nr. (Meterware) Part-No. (Yarded goods)
PU2	0699 979265
PU3	9731 005004

Änd.	Datum	gez.	gepr.
01.0	13.01.10	Pasek P.	Ondrousek
		gez.	gepr.

Datum 14.02.08 gez. Schmid gepr. Riffel ges.
**Pneu.-Geräteplan für
Pneu.-Elements-Plan for**
0868-1903.. 0868-3903..
0868-2903..

DÜRKOPP ADLER AG
9770 868001
Blatt 1 Blattz. 2

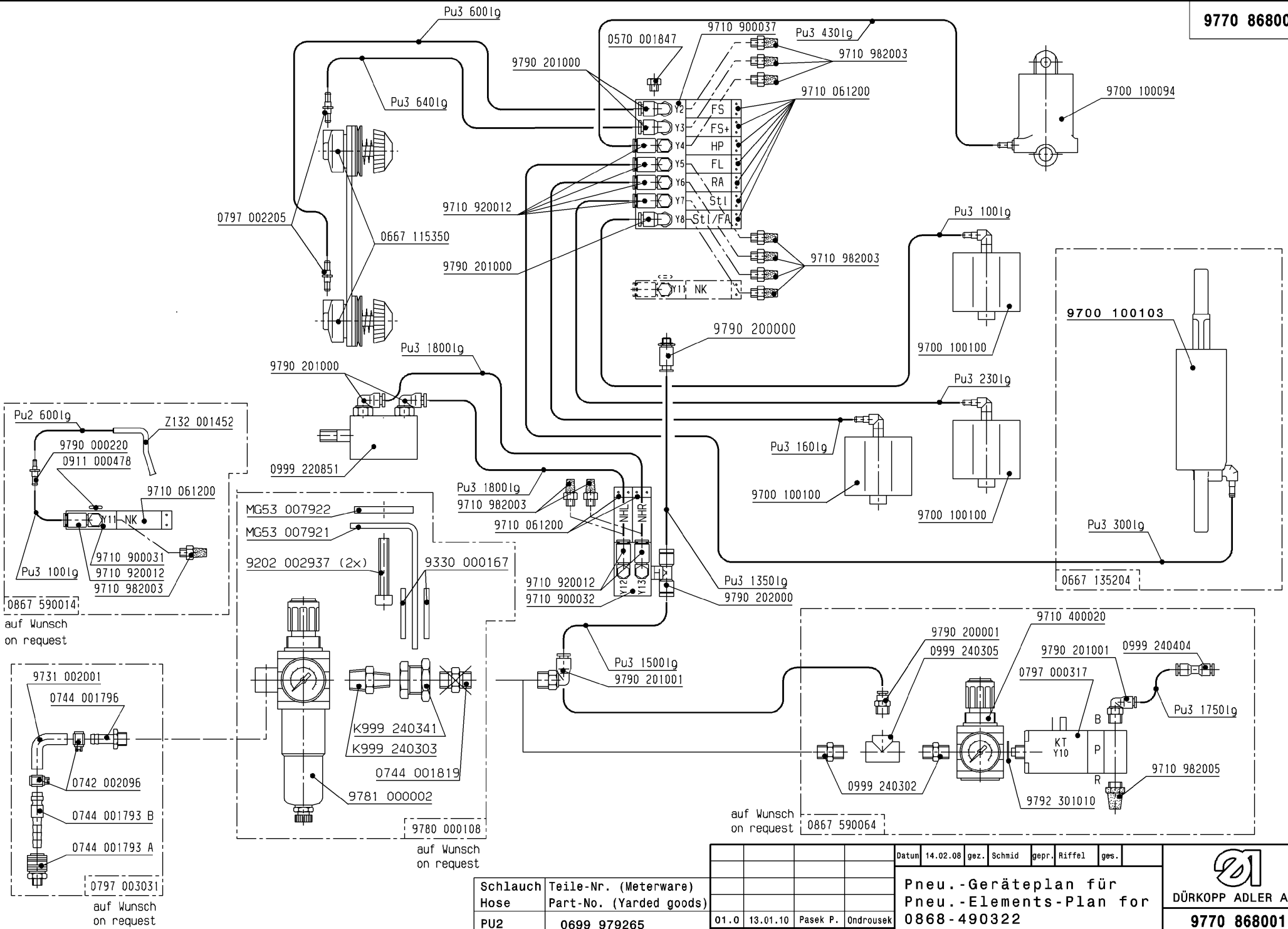

0867 590014
auf Wunsch
on request

9731 002001
0744 001796
0742 002096
0744 001793 B
0744 001793 A
0797 003031
auf Wunsch
on request

MG53 007922
MG53 007921
9202 002937 (2x)
9330 000167
K999 240341
K999 240303
0744 001819
9781 000002
9780 000108
auf Wunsch
on request

0867 590064
auf Wunsch
on request

Schlauch Hose	Teile-Nr. (Meterware) Part-No. (Yarded goods)
PU2	0699 979265
PU3	9731 005004

01.0	13.01.10	Pasek P.	Ondrousek
Änd.	Datum	gez.	gepr.

Datum	14.02.08	gez.	Schmid	gepr.	Riffel	ges.
Pneu.-Geräteplan für Pneu.-Elements-Plan for 0868-490322						

DÜRKOPP ADLER AG
9770 868001
 Blatt 2 | Blattz. 2



DÜRKOPP ADLER GmbH

Potsdamer Straße 190

33719 Bielefeld

GERMANY

Phone +49 (0) 521 / 925-00

E-Mail service@duerkopp-adler.com

www.duerkopp-adler.com